ABOUT US
Про компанію
4

CERTIFICATION
Сертифікати
5

GREEN LINE
Лінійка Green line
6

UNDERCOUNTER BEER COOLER
Підстійкові пивоохолоджувачі
8

OVERCOUNTER BEER COOLERS
Надстійкові пивоохолоджувачі
10

DRY COOLERS
Сухі охолоджувачі
12

ARCTIC SERIES
Арктик
14

TROPICAL COOLERS
Тропічні охолоджувачі
16

GLYCOL COOLERS
Гліколеві охолоджувачі
18

BAR & CELLAR COOLERS
Віддалені системи охолодження
20

DRY/ COOL BLOCKS
Сухі/ Гліколеві блоки
22

TRANSFORMERS
Трансформери
24

MOBILE COOLING AND DISPENSE SYSTEMS
Мобільні системи
26

COMPACT SIZE FRIDGES AND DISPENSE COOLERS
Малі охолоджувальні системи
28

KEGMASTER SERIES
Кегмастер
30

FAST POUR SYSTEMS WITH PORTION CONTROL
Швидкий порційний розлив
32

CELLAR COOLING SYSTEMS FOR VENUES
Камерна система охолодження
36

Towers
Колони

TERRA
40

ARCADA
46

PERSEY
52

GEFEST
55

1-2 PRODUCT LINE TOWERS
58

BRIDGE
62

YUKON
63

QUEEN
64

2 + PRODUCT LINE TOWERS
65

AMERICAN STYLE TOWERS
68

VINTAGE
70

TOWERS FOR NITROGEN TAPS
КОЛОНИ ДЛЯ АЗОТНИХ КРАНІВ
72

DISPLAY TOWERS
74

PREMIUM TOWERS
75

FROST TOWERS
82

METAL TOWERS
МЕТАЛЕВІ КОЛОНИ
87

TYPE COBRA
ТИП КОБРА
92

CERAMIC TOWERS
КЕРАМІЧНІ КОЛОНИ
93

EXCLUSIVE TOWERS
ЕКСКЛЮЗИВНІ КОЛОНИ
94

CLASSIC TOWERS
КЛАСИЧНІ КОЛОНИ
94

PREMIUM TOWERS
ПРЕМІУМ КОЛОНИ
95

ACCESSORIES
КОМПЛЕКТУЮЧІ
95

DISPENSE HEADS
Роздавальні головки
96

PRESSURE REDUCERS CO2
Редуктори CO2
99

EXTRACTOR TUBES
Фітинги
100

ACCESSORIES
Аксесуари
101

BEER HOSES, INSULATION
Пивні шланги, Ізоляційні матеріали
102

ADAPTERS, CONNECTORS, CLAMPS
Перехідники, штуцери, хомути
102

CLEANING ADAPTORS
Промивні головки
103

CLEANING BOTTLES/ CLEANING LIQUIDS
Ємності та рідини для промивання
103

PET BOTTLE DISPENSE TAPS
Пристрої розливу напоїв у ПЕТ
104

BEER TAPS
Пивні крани
106

MEDALLIONS
Медальйони
107

EASY TAP
Кран швидкого розливу
107

KEGS
Кеги
109

CLASSIC STAINLESS STEEL KEG

ECO KEG

PLUS KEG AND JUNIOR PLUS KEG

SOFT DRINK KEG

PARTY KEG

FRESH KEG

TELEMETRY KIT
Комплект телеметрії
122

BEVERAGE DISPENSE TRACKING SYSTEM
Система відстеження розливу напоїв
123

ABOUT US

ПРО КОМПАНІЮ

EN

UBC GROUP is a leading manufacturer of specialized equipment, covering three key business areas:

UBC COOL designs and and manufactures refrigeration equipment: refrigerated cabinets, keg beer coolers, chest freezers and commercial refrigeration equipment.

UBC TOWERS and UBC PROMO specialize in the production of beer and beverage towers and accessories, as well as in the creation of promotional materials: umbrellas, pavilions, tents, bar furniture and light advertising.

UBC products work reliably in Europe, North and South America, Asia and Africa.

The foundation of UBC's success lies in transparent and trusting relationships with partners, as well as consistently high standards of product quality and service.

Our strategy is in innovation and prompt response to our clients' needs.

UA

UBC GROUP - провідний виробник спеціалізованого обладнання, що охоплює три ключові напрями діяльності:

UBC COOL розробляє та виготовляє холодильне обладнання: холодильні шафи, охолоджувачі для кегового пива, морозильні скрині та торговельне холодильне обладнання.

UBC TOWERS та UBC PROMO спеціалізуються на виробництві колон для пива та напоїв, аксесуарів до них, а також створюють промоматеріали, зокрема, парасольки, павільйони, намети, барні меблі та світлову рекламу.

Продукція UBC надійно працює в Європі, Північній та Південній Америці, Азії та Африці.

Основою успіху UBC є прозорі та довірливі відносини з партнерами, а також незмінно високі стандарти якості продукції та обслуговування.

Наша стратегія полягає в інноваціях і оперативному реагуванні на потреби клієнтів.

СЕРТИФІКАТИ CERTIFICATION

"UKREKSPERTYZA" certification system
ENVIRONMENTAL MENAGEMENT SYSTEMS CERTIFICATE

Registered in "UKREKSPERTYZA" certification system register
18 " October 2024 г.
№ UA.ES.80107.292.02-24
Valid till 17 " October 2027 г.

CONFIRMS THAT ENVIRONMENTAL MENAGEMENT SYSTEMS OF
PRIVATE JOINT STOCK COMPANY
"UKsnab"
Registered address: 31-Б Zaliznyschna Str., Dergachi city, Kharkiv district, Kharkiv region, 62301, Ukraine
Production address: 37 Honty Str., Vinnitsa city, Vinnitsa region, 21012, Ukraine
COMPANY NUMBER: 30169718
complies with the requirements of
ISO 14001:2015
Environmental management systems - Requirement with guidance for use
CERTIFICATION SCOPE:
development, production, supply of technological lines, refrigeration equipment for food products (beer and beverage coolers, keg coolers, bottled coolers (display cabinets), refrigerating showcases, DKPP (State Classifier of Goods and Services) code according to DK (State Classifier): 28.25
Conformance inspection of Environmental management system with the requirements of the standard is carried out by surveillance audit annually
CERTIFICATE ISSUED BY THE CERTIFICATION BODY
"ALL - UKRAINIAN EXPERT SERVICE "UKREKSPERTYZA" LLC
CB location address: Berezinska str. 10B, Zaporizhzhia, 69096
(accreditation certificate № 80107, registered in NAAU (NATIONAL ACCREDITATION AGENCY OF UKRAINE) valid till 07.08.2027 р.)
On the basis of resolution of quality management system certification issuing № ES-177/01-24 from 18.10.2024, audit report of the quality management system from 18.10.2024
Certification Body Head
Kyrylo Yermolenko

Система сертифікацій "УКРЕКСПЕРТИЗА"
СЕРТИФІКАТ НА СИСТЕМУ ЕКОЛОГІЧНОГО МЕНЕДЖМЕНТУ

Зареєстрований у Реєстрі Системи сертифікацій "УКРЕКСПЕРТИЗА"
"18" жовтня 2024 р.
№ UA.ES.80107.292.02-24
Дійсний до "17" жовтня 2027 р.

ПІДТВЕРДЖУЄ, ЩО СИСТЕМА ЕКОЛОГІЧНОГО МЕНЕДЖМЕНТУ
ПРИВАТНОГО АКЦІОНЕРНОГО ТОВАРИСТВА
«УКпостач»
Місцезнаходження юридичної особи: вул. Залізнична, буд. 31-Б, м. Дергачі, Харківський р-н, Харківська обл., 62301, Україна
Адреса надання послуг: вул. Гонтя, буд. 37, м. Вінниця, 21012, Україна
код ЄДРПОУ 30169718
відповідає вимогам:
ISO 14001:2015
Environmental management systems - Requirement with guidance for use
СФЕРА СЕРТИФІКАЦІЇ:
розробка, виробництво, постачання технологічних ліній, устаткування холодильного для продуктів харчування (холодильників пива та напоїв, охолоджувачів кегового пива, охолоджувачів бутильованої продукції (шафи-вітрини), вітрин холодильних, коди ДКПП згідно ДК 016:2010: 28.25
Контроль відповідності сертифікованої системи екологічного менеджменту вимогам стандарту здійснюється шляхом проведення наглядового аудиту один раз на рік
СЕРТИФІКАТ ВИДАНИЙ ОРГАНОМ З СЕРТИФІКАЦІЇ
ТОВ "ВЕС "УКРЕКСПЕРТИЗА"
Місцезнаходження юридичної особи: вул. Березінська 10В, м. Запоріжжя, 69096
(ОС ТОВ "ВЕС "УКРЕКСПЕРТИЗА", акредитований Національним агентством з акредитації України на сертифікацію систем менеджменту відповідно до ДСТУ EN ISO/IEC 17021-1:2017, атестат про акредитацію № 80107 чинний до 07.08.2027 р.)
на підставі рішення щодо сертифікації № ES-177/01-24 від 18.10.2024 та звіту про аудит від 18.10.2024
Керівник органу з сертифікації
Кирило ЄРМОЛЕНКО

"UKREKSPERTYZA" certification system
OCCUPATIONAL HEALTH AND SAFETY MANAGEMENT SYSTEMS CERTIFICATE

Registered in "UKREKSPERTYZA" certification system register
18 " October 2024 г.
№ UA.OH.80107.292.03-24
Valid till 17 " October 2027 г.

CONFIRMS THAT THE OCCUPATIONAL HEALTH AND SAFETY MANAGEMENT SYSTEMS
PRIVATE JOINT STOCK COMPANY
"UKsnab"
Registered address: 31-Б Zaliznyschna Str., Dergachi city, Kharkiv district, Kharkiv region, 62301, Ukraine
Production address: 37 Honty Str., Vinnitsa city, Vinnitsa region, 21012, Ukraine
COMPANY NUMBER: 30169718
complies with the requirements of
ISO 45001:2018
Occupational health and safety management systems — Requirements with guidance for use
CERTIFICATION SCOPE:
development, production, supply of technological lines, refrigeration equipment for food products (beer and beverage coolers, keg coolers, bottled coolers (display cabinets), refrigerating showcases, DKPP (State Classifier of Goods and Services) code according to DK (State Classifier): 28.25
Conformance inspection with the requirements of the standard is carried out by surveillance audit annually
CERTIFICATE ISSUED BY THE CERTIFICATION BODY
"ALL - UKRAINIAN EXPERT SERVICE "UKREKSPERTYZA" LLC
CB location address: Berezinska str. 10B, Zaporizhzhia, 69096
(accreditation certificate № 80107, registered in NAAU (NATIONAL ACCREDITATION AGENCY OF UKRAINE) valid till 07.08.2027 р.)
On the basis of resolution of quality management system certification issuing № OH-177/01-24 from 18.10.2024, audit report of the quality management system from 18.10.2024
Certification Body Head
Kyrylo YERMOLENKO

Система сертифікацій "УКРЕКСПЕРТИЗА"
СЕРТИФІКАТ НА СИСТЕМУ МЕНЕДЖМЕНТУ ОХОРОНИ ЗДОРОВ'Я І БЕЗПЕКИ ПРАЦІ

Зареєстрований у Реєстрі Системи сертифікацій "УКРЕКСПЕРТИЗА"
"18" жовтня 2024 р.
№ UA.OH.80107.292.03-24
Дійсний до "17" жовтня 2027 р.

ПІДТВЕРДЖУЄ, ЩО СИСТЕМА МЕНЕДЖМЕНТУ ОХОРОНИ ЗДОРОВ'Я ТА БЕЗПЕКИ ПРАЦІ
ПРИВАТНОГО АКЦІОНЕРНОГО ТОВАРИСТВА
«УКпостач»
Місцезнаходження юридичної особи: вул. Залізнична, буд. 31-Б, м. Дергачі, Харківський р-н, Харківська обл., 62301, Україна
Адреса надання послуг: вул. Гонтя, буд. 37, м. Вінниця, 21012, Україна
код ЄДРПОУ 30169718
відповідає вимогам:
ISO 45001:2018
Occupational health and safety management systems — Requirements with guidance for use
СФЕРА СЕРТИФІКАЦІЇ:
розробка, виробництво, постачання технологічних ліній, устаткування холодильного для продуктів харчування (холодильників пива та напоїв, охолоджувачів кегового пива, охолоджувачів бутильованої продукції (шафи-вітрини), вітрин холодильних, коди ДКПП згідно ДК 016:2010: 28.25
Контроль відповідності сертифікованої системи менеджменту охорони здоров'я та безпеки праці вимогам стандарту здійснюється шляхом проведення наглядового аудиту один раз на рік
СЕРТИФІКАТ ВИДАНИЙ ОРГАНОМ З СЕРТИФІКАЦІЇ
ТОВ "ВЕС "УКРЕКСПЕРТИЗА"
Місцезнаходження юридичної особи: вул. Березінська 10В, м. Запоріжжя, 69096
(ОС ТОВ "ВЕС "УКРЕКСПЕРТИЗА", акредитований Національним агентством з акредитації України на сертифікацію систем менеджменту відповідно до ДСТУ EN ISO/IEC 17021-1:2017, атестат про акредитацію № 80107 чинний до 07.08.2027 р.)
на підставі рішення щодо сертифікації № OH-177/01-24 від 18.01.2024 та звіту про аудит від 18.01.2024
Керівник органу з сертифікації
Кирило ЄРМОЛЕНКО

"UKREKSPERTYZA" certification system
QUALITY MANAGEMENT SYSTEM CERTIFICATE

Registered in "UKREKSPERTYZA" certification system register
18 " October 2024 г.
№ UA.QM.80107.292.01-24
Valid till 17 " October 2027 г.

CONFIRMS THAT THE QUALITY MANAGEMENT SYSTEM OF
PRIVATE JOINT STOCK COMPANY
"UKsnab"
Registered address: 31-Б Zaliznyschna Str., Dergachi city, Kharkiv district, Kharkiv region, 62301, Ukraine
Production address: 37 Honty Str., Vinnitsa city, Vinnitsa region, 21012, Ukraine
COMPANY NUMBER: 30169718
complies with the requirements of
ISO 9001:2015
Quality management systems. Requirements
CERTIFICATION SCOPE:
development, production, supply of technological lines, refrigeration equipment for food products (beer and beverage coolers, keg coolers, bottled coolers (display cabinets), refrigerating showcases, DKPP (State Classifier of Goods and Services) code according to DK (State Classifier): 28.25
Conformance inspection of quality management system with the requirements of the standard is carried out by surveillance audit annually
CERTIFICATE ISSUED BY THE CERTIFICATION BODY
"ALL - UKRAINIAN EXPERT SERVICE "UKREKSPERTYZA" LLC
CB location address: Berezinska str. 10B, Zaporizhzhia, 69096
(accreditation certificate № 80107, registered in NAAU (NATIONAL ACCREDITATION AGENCY OF UKRAINE) valid till 07.08.2027 р.)
On the basis of resolution of quality management system certification issuing № QM-177/01-24 from 18.10.2024, audit report of the quality management system from 18.10.2024
Certification Body Head
Kyrylo Yermolenko

Система сертифікацій "УКРЕКСПЕРТИЗА"
СЕРТИФІКАТ НА СИСТЕМУ МЕНЕДЖМЕНТУ ЯКОСТІ

Зареєстрований у Реєстрі Системи сертифікацій "УКРЕКСПЕРТИЗА"
"18" жовтня 2024 р.
№ UA.QM.80107.292.01-24
Дійсний до "17" жовтня 2027 р.

ПІДТВЕРДЖУЄ, ЩО СИСТЕМА МЕНЕДЖМЕНТУ ЯКОСТІ
ПРИВАТНОГО АКЦІОНЕРНОГО ТОВАРИСТВА
«УКпостач»
Місцезнаходження юридичної особи: вул. Залізнична, буд. 31-Б, м. Дергачі, Харківський р-н, Харківська обл., 62301, Україна
Адреса надання послуг: вул. Гонтя, буд. 37, м. Вінниця, 21012, Україна
код ЄДРПОУ 30169718
відповідає вимогам:
ISO 9001:2015
Quality management systems - Requirements
СФЕРА СЕРТИФІКАЦІЇ:
розробка, виробництво, постачання технологічних ліній, устаткування холодильного для продуктів харчування (холодильників пива та напоїв, охолоджувачів кегового пива, охолоджувачів бутильованої продукції (шафи-вітрини), вітрин холодильних, коди ДКПП згідно ДК 016:2010: 28.25
Контроль відповідності сертифікованої системи менеджменту якості вимогам стандарту здійснюється шляхом проведення наглядового аудиту один раз на рік
СЕРТИФІКАТ ВИДАНИЙ ОРГАНОМ З СЕРТИФІКАЦІЇ
ТОВ "ВЕС "УКРЕКСПЕРТИЗА"
Місцезнаходження юридичної особи: вул. Березінська 10В, м. Запоріжжя, 69096
(ОС ТОВ "ВЕС "УКРЕКСПЕРТИЗА", акредитований Національним агентством з акредитації України на сертифікацію систем менеджменту відповідно до ДСТУ EN ISO/IEC 17021-1:2017, атестат про акредитацію № 80107 чинний до 07.08.2027 р.)
на підставі рішення щодо сертифікації № QM-177/01-24 від 18.10.2024 та звіту про аудит від 18.10.2024
Керівник органу з сертифікації
Кирило ЄРМОЛЕНКО

GREEN LINE

ЛІНІЙКА GREEN LINE

ОХОЛОДЖУВАЧІ З ЕКОЛОГІЧНО ЧИСТИМИ
ТА ЕНЕРГООЩАДНИМИ ТЕХНОЛОГІЯМИ

ENVIRONMENTALLY FRIENDLY

ЕКОЛОГІЧНО ЧИСТИЙ

EN

Coolers with environmentally friendly and energy saving technologies.

The new line of coolers is maximum energy saving. This energy saving effect is reached by the high effective cooling machine and the innovative patented Smart Drive System, that turns on your agitator pump only when it's really required.

The main advantages are energy saving, a better maintenance of ice bank level, a lower noise level, environmentally friendly.

UA

Нова лінійка охолоджувачів дозволяє максимально економити електроенергію. Економія досягається шляхом високоефективної холодильної машини та інноваційної запатентованої системи Smart Drive, яка включає насос-мішалку тільки коли це дійсно потрібно.

Основні переваги: економія електроенергії покращене збереження банку льоду, зниження рівня шуму, екологічна чистота.

TE-120

TE-120

TECHNICAL SPECIFICATIONS

ТЕХНІЧНІ ХАРАКТЕРИСТИКИ

	TE-75	TE-90	TE-120
Nominal voltage, V Номінальна напруга, В	220	220	220
Frequency, Hz Частота струму, Гц	50	50	50
Energy consumption, Watt Номінальна споживана потужність, Вт	260	280	315
Cooler capacity, l/h Продуктивність, л/год Δt=20°C	75	90	120
Water tank volume, l Об'єм (ємність) ванни для води, л	20	30	41
Ice bank, kg Крижане поле, кг	9	13	18
Pull-down time at the ambient temperature 24°C, h Час виходу на режим, год (при температурі навколишньої середи 24°C)	3,0	3,5	3,5
Net weight, kg Маса охолоджувача без пакування та води у ванні, кг	31	36	38
Dimensions (unpacked), mm Габаритні розміри (без пакування), мм ***width*** ширина ***length*** глибина ***height*** висота	370 375 690	420 420 680	430 445 735
Product outlet temperature, °C Температура продукту на виході, °C	3-8	3-8	3-8
Refrigerant Холодоагент	R 290	R 290	R 290
Compressor, HP Потужність компресора, к.с.	1/4 - 1/3	1/3	1/3
Fan: capacity, m3/h / power, W Вентилятор: продуктивність, м/год/потужність, Вт	430 12	430 12	430 12
Agitator-pump head, m Насос-мішалка: висота підйому води, м	6,4	6,4	6,4

ПІДСТІЙКОВІ ПИВООХОЛОДЖУВАЧІ
UNDERCOUNTER BEER COOLERS

T-220V

T90/T90M

H300

T120V

V40

	V40	T50	T75	H-75	T80	T90/ T90M	T120V	T120H	H-125	T160V	T160H	T220V	H300
Nominal voltage, V Номінальна напруга, В	220	220	220	220	220	220	220	220	220	220	220	220	220
Frequency, Hz Частота струму, Гц	50	50	50	50	50	50	50	50	50	50	50	50	50
Energy consumption, Watt Номінальна споживана потужність, Вт	310	310	352	425	465	442	450	412	670	650	730	683	817
Cooler capacity, l/h Продуктивність, л/год Δt=20°C	40	50	65	75	75	90	100	100	115	120	120	200	240
Water tank volume, l Об'єм (ємність) ванни для води, л	20,8	18	20	21	20	30	41,5	41,5	49	50	50	60	92
Ice bank, kg Крижане поле, кг	7,5	7	8	9	10	12	17,5	17,5	26	23	23	30	38
Pull-down time at the ambient temperature 24°C, h Час виходу на режим, год (при температурі навколишньої середи 24°C)	3,5	3,5	3	3,5	4	4	5,5	5,5	6,5	5,5	5,5	6,5	6,5
Net weight, kg Маса охолоджувача без пакування та води у ванні, кг	30	33	30,5	36,1	37	48	51	51	62,5	63	66	60	61
Dimensions (unpacked), mm Габаритні розміри (без пакування), мм *width* ширина *length* глибина *height* висота	310 450 600	450 490 565	360 395 695	540 345 450	360 395 700	415 440 680	435 450 745	725 415 500	662 460 600	470 480 845	830 490 575	550 610 880	790 560 605
Product outlet temperature, °C Температура продукту на виході, °C	2-8	3-8											
Refrigerant Холодоагент	R 290	R 290											
Compressor, HP Потужність компресора, к.с.	1/4	1/4	1/4	1/3	1/3	1/3	1/3-3/8	1/3-3/8	1/2	1/2	1/2	1/2	3/4
Agitator-pump head, m Насос-мішалка: висота підйому води, м	6	6	6	6	6	6	6	6	6	6	6	6	12

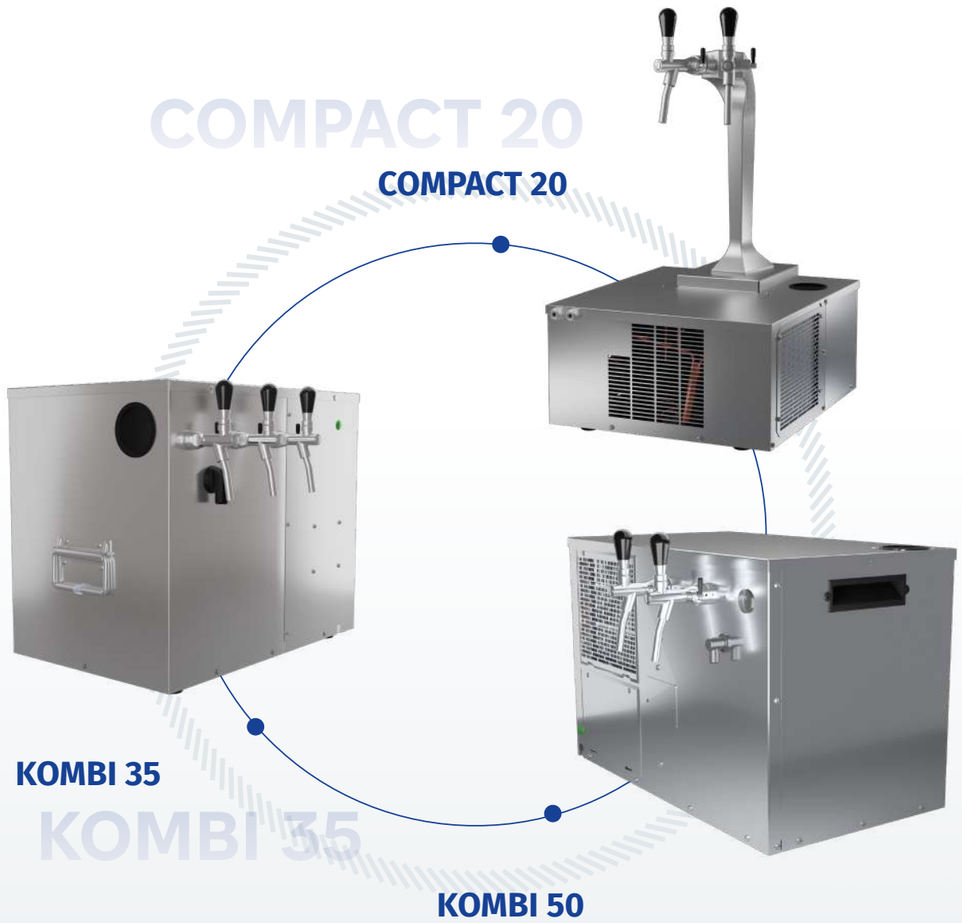

OVERCOUNTER BEER COOLERS

НАДСТІЙКОВІ ПИВООХОЛОДЖУВАЧІ

TECHNICAL SPECIFICATIONS

ТЕХНІЧНІ ХАРАКТЕРИСТИКИ

	COMPACT 20	KOMBI 35	COMPACT 35	KOMBI 50	COMPACT 50
Nominal voltage, V Номінальна напруга, В	220	220	220	220	220
Frequency, Hz Частота струму, Гц	50	50	50	50	50
Energy consumption, Watt Номінальна споживана потужність, Вт	170	188	291	320	330
Cooler capacity, l/h Продуктивність, л/год Δt=20°C	22	25	35	40	45
Water tank volume, l Об'єм (ємність) ванни для води, л	6	11	15	10	20
Ice bank, kg Крижане поле, кг	2	4,9	8	5,5	9
Pull-down time at the ambient temperature 24°C, h Час виходу на режим, год (при температурі навколишньої середи 24°C)	2	4,5	3,5	4	4,5
Net weight, kg Маса охолоджувача без пакування та води у ванні, кг	25	25	34,8	28	32,6
Dimensions (unpacked), mm Габаритні розміри (без пакування), мм ***width*** ширина ***length*** глибина ***height*** висота	438 512 244	500 335* 415*	670 470 275	570 315 375	755 430 730
Product outlet temperature, °C Температура продукту на виході, °C	3-8				
Refrigerant Холодоагент	R 290				
Compressor, HP Потужність компресора, к.с.	1/6	1/7	1/4	1/4	1/4
Agitator-pump head, m Насос-мішалка: висота підйому води, м	1	1	2	1	2

DRY COOLERS

СУХІ ОХОЛОДЖУВАЧІ

MOBICHILL 25
MOBICHILL 25K

MOBICHILL 40
MOBICHILL 40K

MOBICHILL 55
MOBICHILL 55K

MOBICHILL 70
MOBICHILL 70K

MOBICHILL 100
MOBICHILL 100K

TECHNICAL SPECIFICATIONS

ТЕХНІЧНІ ХАРАКТЕРИСТИКИ

	MOBICHILL 25	MOBICHILL 40	MOBICHILL 55	MOBICHILL 70	MOBICHILL 100	MOBICHILL 155
Nominal voltage, V Номінальна напруга, В	220 (115)	220 (115)	220 (115)	220	220 (115)	220
Frequency, Hz Частота струму, Гц	50 (60)	50 (60)	50 (60)	50	50 (60)	50
Energy consumption, Watt Номінальна споживана потужність, Вт	270	296	305	530	560	550
Cooler capacity, l/h Продуктивність, л/год Δt=20°C	25	35	50	70	100	115
Pull-down time at the ambient temperature 24°C, h Час виходу на режим, год (при температурі навколишньої середи 24°C)	7	8	15	15	17	18
Net weight, kg Маса охолоджувача без пакування та води у ванні, кг	17,6	26	48	65,5	60	72
Dimensions (unpacked), mm Габаритні розміри (без пакування), мм ***width*** ширина ***length*** глибина ***height*** висота	165 284 334	213 410 390	380 450 425	360 405 (503) 533	630 465 510	360 405 (503) 533
Product outlet temperature, °C Температура продукту на виході, °C	10					
Refrigerant Холодоагент	R 290					
Compressor, HP Потужність компресора, к.с.	1/8	1/6	1/4	3/8	1/2	3/4
Air compressor Повітряний компресор	Option «K»/ Опція «K»					

ARCTIC
АРКТИК

TECHNICAL SPECIFICATIONS
ТЕХНІЧНІ ХАРАКТЕРИСТИКИ

	A-80	A-90	A-120
Nominal voltage, V Номінальна напруга, В		220	
Frequency, Hz Частота струму, Гц		50	
Energy consumption, Watt Номінальна споживана потужність, Вт	284	465	698
Cooler capacity, l/h Продуктивність, л/год Δt=20°C	70	90	120
Water tank volume, l Об'єм (ємність) ванни для води, л	19	25	48
Ice bank, kg Крижане поле, кг	9.5	4	19
Pull-down time at the ambient temperature 24°C, h Час виходу на режим, год (при температурі навколишньої середи 24°C)	3.5	4.5	5
Net weight, kg Маса охолоджувача без упаковки та води у ванні, кг	41	43	50
Dimensions (unpacked), mm Габаритні розміри (без пакування), мм ***width*** ширина ***length*** глибина ***height*** висота	360 380 690	400 420 680	460 470 805
Product outlet temperature, °C Температура продукту на виході, °C		2-8	
Refrigerant Холодоагент		R 290	
Compressor, HP Потужність компресора, к.с.	1/3	1/3	3/4
Agitator-pump head, m Насос-мішалка: висота підйому води, м		6	

TROPICAL COOLERS

ТРОПІЧНІ ОХОЛОДЖУВАЧІ

V-100 T3

V-200 T3

V-100 T3
Special

TECHNICAL SPECIFICATIONS

ТЕХНІЧНІ ХАРАКТЕРИСТИКИ

	V-100 T3	V-200 T3	H-100 T3	H-200 T3
Nominal voltage, V Номінальна напруга, В	220 (115)			
Frequency, Hz Частота струму, Гц	50 (60)			
Energy consumption, Watt Номінальна споживана потужність, Вт	698	751	490	810
Cooler capacity, l/h Продуктивність, л/год Δt=20°C	60	200	120	200
Water tank volume, l Об'єм (ємність) ванни для води, л	38	60,8	38	78
Ice bank, kg Крижане поле, кг	17	28	20,6	24
24°C ***Pull-down time at the ambient temperature 24°C, h*** Час виходу на режим, год (при температурі навколишньої середи 24°C)	3,5	5,5	4,4	5
Net weight, kg Маса охолоджувача без упаковки та води у ванні, кг	52	64	52,2	65
Dimensions (unpacked), mm Габаритні розміри (без пакування), мм ***width*** ширина ***length*** глибина ***height*** висота	465 490 849	570 590 925	820 480 530	940 590 630
°C ***Product outlet temperature, °C*** Температура продукту на виході, °C	3-8			
Refrigerant Холодоагент	R 290			
Compressor, HP Потужність компресора, к.с.	1/2	1/2-3/4	1/3	1/2
-10°C ***Compressor capacity at vaporization temperature -10 oC, Watt (Kcal/h)*** Холодопродуктивність компресора при t випаровування -10 °C, Вт (Ккал/ч)	640	1237 (1063)	589	796
Fan: capacity, m3/h / power, W Вентилятор: потужність, м/год / потужність, Вт	595 | 10	600 | 16	463 | 9	1059 | 10
Agitator-pump head, m Насос мішалки: висота підйому води, м	6			

GLYCOL COOLERS

ГЛІКОЛЕВІ ОХОЛОДЖУВАЧІ

CHILLPRO 1150

CHILLPRO 1150V

CHILLPRO 3200 H

CHILLPRO 3200 V

CHILLPRO 5500

QUICKPRO 4000

CHILLPRO 7500

№		CHILLPRO 1150	CHILLPRO 1 150 V	CHILLPRO 3200 H CHILLPRO 3200 V	QUICKPRO 4000	CHILLPRO 4000	CHILLPRO 5500	CHILLPRO 7500	CHILLPRO 13000	V-200 G
	Part number Код	CP 1150	CP 1150 V	CP 3200 H CP 3200 V	QP 4000	CP 4000	CP 5500	CP 7500	CP 13000	V-200 G
	Maximum distance, ft Віддалення, фут	25’	25’	125’/125’	200’	up to 250’	up to 450’	up to 200’	up to 750’	30
	Capacity, BTU/hr evap20f Продуктивність, BTU	1150	1150	2600/2600	3500	3900	5500	7900	13000	6121
	Glycol tank capacity, gal Розмір ванни, галон	2	2	5	2	15	15	15	18	18
	Dedicate circuit, A Електрична мережа, А	10	10	15/15	20	20	20	20	20	10
	Compressor power, HP Потужність компресора, л.с.	1/6	1/6	1/3 / 1/3	1/2	1/2	3/4	1	1 ½	1
	Pump type Тип помпи	Totton SPC42-90W	Totton SPC42-90W	Procon-100 gal/hr	Procon-100 gal/hr	Procon-100 gal/hr	Procon-100 gal/hr	Procon-100 gal/hr	Procon-100 gal/hr	Fliud-o-Tech 75 gal/hr
	Optional additional pump Додаткова помпа	-	-	-	-	Procon-100 gal/hr	Procon-100 gal/hr	Procon-100 gal/hr	Procon-100 gal/hr	Fliud-o-Tech 75 gal/hr
	Refrigerant Холодоагент	R 290				R 290				
	Dimensions (unpacked), mm Габаритні розміри, дюйм *width* ширина *length* глибина *height* висота	17 19 17	11,3 17,03 23,24	15/27 15/18 30/19	13 18 28	20 25 32	20 25 32	20 25 32	29 23 32	23,5 23,5 41,5

CHILLPRO 13000

V 200G

BAR & CELLAR COOLERS

ВІДДАЛЕНІ СИСТЕМИ ОХОЛОДЖЕННЯ

T 90GB

T 120GB

V-180

V-180G

TECHNICAL SPECIFICATIONS

ТЕХНІЧНІ ХАРАКТЕРИСТИКИ

	T 90GB ECO	T 120GB ECO	V-180 ECO	V-180 G ECO HD	V-180 G ECO	V-180 G ECO HD
Nominal voltage, V Номінальна напруга, В	220					
Frequency, Hz Частота струму, Гц	50					
Energy consumption, Watt Номінальна споживана потужність, Вт	385	475	695	1160	896	1310
Cooler capacity, l/h Продуктивність, л/год Δt=20°C	120	145	170	210	170	210
Water tank volume, l Об'єм (ємність) ванни для води, л	35	45	61	61	61	61
Ice bank, kg Крижане поле, кг	13,8	21	27	27	27	27
Pull-down time at the ambient temperature 24°C, h Час виходу на режим, год (при температурі навколишньої середи 24°C)	2	4	4,5	3,5	5	3,5
Net weight, kg Маса охолоджувача без упаковки та води у ванні, кг	36	41	60	64	61	65
Dimensions (unpacked), mm Габаритні розміри (без пакування), мм ***width*** ширина ***length*** глибина ***height*** висота	420 455 810	440 490 795	580 620 860	580 620 860	580 620 860	580 620 860
Product outlet temperature, °C Температура продукту на виході, °C	3-5					
Refrigerant Холодоагент	R 290					
Compressor, HP Потужність компресора, к.с.	1/3	1/3	1/2	1	1/2	1
Number of product coils, pcs Кількість контурів охолодження, шт	4	4	10	10	10	10
Agitator-pump capacity, water lift, m Насос-мішалка: продуктивність, л/ч висота підйому води, м	1-stage 6,2	3-stage 18	3-stage 18	3-stage 18	3-stage 18	3-stage 18

DRY/ COOL BLOCKS

СУХІ/ГЛІКОЛЕВІ БЛОКИ

DRY BLOCK 7-8
PRODUCT LINES

DRY BLOCK 1-2
PRODUCT LINES

DRY BLOCK 3-4
PRODUCT LINES

DRY BLOCK 7-8
PRODUCT LINES

COOL BLOCK 2
PRODUCT LINES

COOL BLOCK 4
PRODUCT LINES

COOL BLOCK 6
PRODUCT LINES

COOL BLOCK 8
PRODUCT LINES

	DRY BLOCK 2 lines	DRY BLOCK 4 lines	DRY BLOCK 6 lines	DRY BLOCK 8 lines	COOL BLOCK 2 LINES	COOL BLOCK 4 LINES	COOL BLOCK 6 LINES	COOL BLOCK 8 LINES
Net weight, kg Маса охолоджувача без упаковки та води у ванні, кг	14	23	46	60	7,5	12	17	21
Dimensions (unpacked), mm Габаритні розміри, дюйм *width* ширина *length* глибина *height* висота	87 315 470	135 315 470	210 445 520	240 445 520	130 350 460	178 350 460	226 350 460	274 350 460
Filing material Матеріал наповнення	**Carbon** Карбон				**Coolant** Рідина			
Number of products coils, pcs Кількість контурів охолодження, шт	2	4	6	8	2	4	6	8
Product tube dimension, mm Діаметр продуктоводу, мм	5/16 3/8	5/16 3/8	5/16 3/8	5/16 3/8	5/16 3/8	5/16 3/8	5/16 3/8	5/16 3/8

TRANSFORMERS
ТРАНСФОРМЕРИ

TR-60

TR-100

TR-200

WHENEVER YOU NEED A VERTICAL OR HORIZONTAL COOLER VERY EASY TO CONVERT

ДУЖЕ ЛЕГКО ПЕРЕОБЛАДНАТИ, ЯКЩО ВАМ ПОТРІБЕН ВЕРТИКАЛЬНИЙ АБО ГОРИЗОНТАЛЬНИЙ ОХОЛОДЖУВАЧ

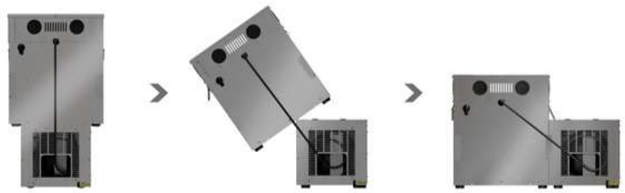

TECHNICAL SPECIFICATIONS
ТЕХНІЧНІ ХАРАКТЕРИСТИКИ

	TR-60	TR-70	TR-90	TR-100	TR-150	TR-200
Nominal voltage, V Номінальна напруга, В	220	220	220	220 (115)	220	220 (115)
Frequency, Hz Частота струму, Гц	50	50	50	50 (60)	50	50 (60)
Energy consumption, Watt Номінальна споживана потужність, Вт	550	650	680	800	720	1100
Cooler capacity, l/h Продуктивність, л/год Δt=20°C	130	150	160	100	240	200
Water tank volume, l Об'єм (ємність) ванни для води, л	60	60	90	38	144	62
Ice bank, kg Крижане поле, кг	20	22	30	15	49	32
Pull-down time at the ambient temperature 24°C, h Час виходу на режим, год (при температурі навколишньої середи 24°C)	5,5	4	6	4	10,5	5
Net weight, kg Маса охолоджувача без упаковки та води у ванні, кг	48	50	70	45	92	65
Dimensions (unpacked), mm Габаритні розміри (без пакування), мм ***width*** ширина ***length*** глибина ***height*** висота	450 450 865	570 575 790	665 585 945	465 475 821	1215 590 600	557 580 890
Product outlet temperature, °C Температура продукту на виході, °C	3-8					
Refrigerant Холодоагент	R 290					
Compressor, HP Потужність компресора, к.с.	3/8	1/2	1/2	1/3	3/4	1/2
Agitator-pump head, m Насос-мішалка: висота підйому води, м	12	12	12	6	12	6

MOBILE COOLING AND DISPENSE SYSTEMS

МОБІЛЬНІ СИСТЕМИ

TECHNICAL SPECIFICATIONS
ТЕХНІЧНІ ХАРАКТЕРИСТИКИ

	V-200S	V-400
Nominal voltage, V Номінальна напруга, В	220	220
Frequency, Hz Частота струму, Гц	50	50
Energy consumption, Watt Номінальна споживана потужність, Вт	810	970
Cooler capacity, l/h Продуктивність, л/год Δt=20°C	160	350
Water tank volume, l Об'єм (ємність) ванни для води, л	89	120
Ice bank, kg Крижане поле, кг	46	52
Pull-down time at the ambient temperature 24°C, h Час виходу на режим, год (при температурі навколишньої середи 24°C)	6	6,5
Net weight, kg Маса охолоджувача без упаковки та води у ванні, кг	87	93
Dimensions (unpacked), mm Габаритні розміри (без пакування), мм *width* ширина *length* глибина *height* висота	695 695 1200	715 730 1200
Product outlet temperature, °C Температура продукту на виході, °C	3-8	3-8
Number of products coils (material -stainless steel AISI 316L), pcs Кількість контурів охолодження (нержавіюча сталь AISI 316L), шт	2+1	1-6
Refrigerant Холодоагент	R 290	R 290
Compressor, HP Потужність компресора, к.с.	2x1/2	2x1/2

V-200S

MOBILE BAR

V-400

MOBILE BAR

Nominal voltage, V Номінальна напруга, В	220
Frequency, Hz Частота струму, Гц	50
Energy consumption, Watt Номінальна споживана потужність, Вт	450
Capacity, Δ t=10°C (Δt =20°C), l/h Кількість напою, що розливається (при t вихід.напою = C, и при 8 Δ t=10°C (Δt =20°C), л/ч	54 (26)
Number of products coils, pcs Кількість контурів охолодження, шт	1
Compressor, HP Потужність компресора, л.с.	1/3
Dimensions (unpacked), mm Габаритні розміри (без пакування), мм *width* ширина *length* глибина *height* висота	680 730 1280

COMPACT SIZE FRIDGES AND DISPENSE COOLERS

МАЛІ ОХОЛОДЖУВАЛЬНІ СИСТЕМИ

KOOLBAR BB-100 IS SHOWN WITH KEGBAR BB-100

КУЛБАР ВВ-100 ПОКАЗАНИЙ РАЗОМ З КЕГБАРОМ ВВ-100

TECHNICAL SPECIFICATIONS
ТЕХНІЧНІ ХАРАКТЕРИСТИКИ

	KegBar BB-100	KoolBar BB-100
Nominal voltage, V Номінальна напруга, В	220 (115)	220 (115)
Frequency, Hz Частота струму, Гц	50 (60)	50 (60)
Energy consumption, Watt Номінальна споживана потужність, Вт	347	347
Net volume, no less m³ Корисний об'єм, не менше, м³	-	198
Internal volume, no less m³ Внутрішній об'єм, не менше м³	0, 232	0, 232
Loaded refrigerator pull-down (till 6°C) at Tat=32°C Час виходу завантаженої шафи на режим продукту (до 6°C) при Тос = 32°C	17h. 46 min. 17ч. 46 хв	12h. 36 min. 12ч. 36 хв
Net weight, kg Маса шафи без пакування, кг	92	106,5
Dimensions (unpacked), mm Габаритні розміри (без пакування), мм ***width*** ширина ***length*** глибина ***height*** висота	820 720 996	
Dimensions (unpacked), with tower, mm Габаритні розміри (без пакування), з колоною мм ***width*** ширина ***length*** глибина ***height*** висота	820 720 1463	- - -
Internal cabinet temperature, °C Температура, що підтримується у шафі, °C	0...+4	2...+8
Refrigerant Холодоагент	R134a R 290	
Compressor, HP Потужність компресора, к.с.	1/3	1/3+
Capacity, 50l KEG Кількість завантажуваної тари, бочок кег 50л.	1	-
Capacity, glass bottles 0,33l Кількість завантажуваної тари, банок 0,33л.	-	315
Shelf area, not less, m² Площа полиць, не менше, м²		0, 299

KEGMASTER
КЕГМАСТЕР

— KEGMASTER

— KEGMASTER EXTRA COLD

— KEGMASTER CRAFT

TECHNICAL SPECIFICATIONS
ТЕХНІЧНІ ХАРАКТЕРИСТИКИ

	KEGMASTER	KEGMASTER EXTRA COLD	KEGMASTER CRAFT
Nominal voltage, V Номінальна напруга, В	220 (115)		
Frequency, Hz Частота струму, Гц	50 (60)		
Energy consumption, Watt Номінальна споживана потужність, Вт	490	630	235
Cooler capacity, l/h Продуктивність, л/год Δt=20°C	60	60	40
Pull-down time at the ambient temperature 24°C, h Час виходу на режим, год (при температурі навколишньої середи 24°C)	0,5		
Net weight, kg Маса охолоджувача без упаковки та води у ванні, кг	67	68	58
Dimensions (unpacked), mm Габаритні розміри (без пакування), мм ***width*** ширина ***length*** глибина ***height*** висота	600 833 1020 (1487)	600 833 1020 (1487)	480 787 995 (1487)
Product outlet temperature, °C Температура продукту на виході, °C	5		
Refrigerant Холодоагент	R 290		
Compressor, HP Потужність компресора, к.с.	1/5	1/5	1/6

FAST POUR SYSTEMS WITH PORTION CONTROL

ШВИДКИЙ ПОРЦІЙНИЙ РОЗЛИВ

TECHNICAL SPECIFICATIONS
ТЕХНІЧНІ ХАРАКТЕРИСТИКИ

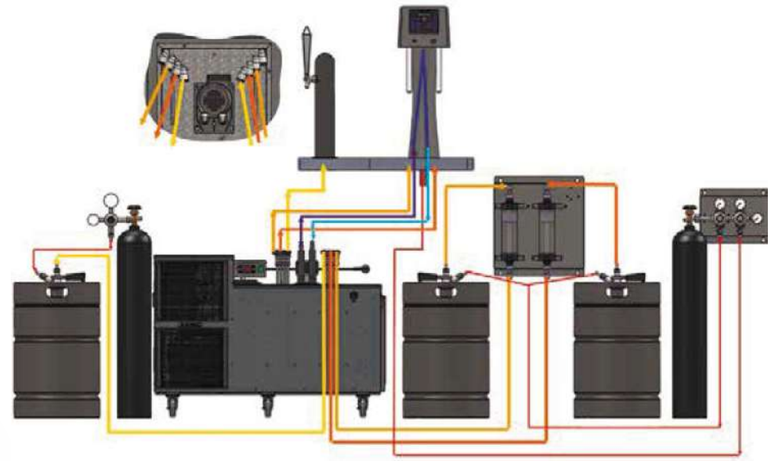

	H-200E	W-2EX
Mains Supply Мережа живлення	**1-phase, alternating current** 1 -однофазна мережа живлення, рід струму змінний	**1-phase, alternating current** 1 -однофазна мережа живлення, рід струму змінний
Voltage/Frequency, V/Hz Параметри мережі В/Гц	220/50	220/50
Consumption current, A Споживаний струм (не більше), А	5	10
Water tank, l Об'єм ванної для води (не менше), л	78	125
Ice bank, kg Акуульований банк льоду (не менше), кг	40	80
Compressor, HP Потужність компресора, к.с.	1/2	2x ½
Number of products, pcs Кількість розливних кранів, шт	1-2	
Recirculation coils, pcs Контур доохолодження, шт	1	
Net weight, kg Маса охолоджувача без упаковки (не більше), кг	60	120
Dimensions (unpacked), mm Габаритні розміри без колони, (не більше): ***width*** ширина ***length*** глибина ***height*** висота	 920 660 605	 1050 800 700

TECHNICAL SPECIFICATIONS
ТЕХНІЧНІ ХАРАКТЕРИСТИКИ

	H-200E	W-2EX
Mains Supply Мережа живлення	**1-phase, alternating current** 1 -однофазна мережа живлення, рід струму змінний	**1-phase, alternating current** 1 -однофазна мережа живлення, рід струму змінний
Voltage/Frequency, V/Hz Параметри мережі В/Гц	220/50	220 (115)
Consumption current, A Споживаний струм (не більше), А	5	10
Water tank, l Об'єм ванної для води (не менше), л	78	125
Ice bank, kg Крижане поле, кг	40	80
Compressor, HP Потужність компресора, к.с.	1/2	2x ½
Number of products, pcs Кількість розливних кранів, шт	1x2	1x2
Recirculation coils, pcs Контур доохолодження, шт	1	1
Net weight, kg Маса охолоджувача без упаковки (не більше), кг	60	120
Cooler dimensions, font is not incl.: Габаритні розміри без колони, (не більше): *width* ширина *length* глибина *height* висота	 920 660 605	 1050 800 700

FAST POUR SYSTEMS WITH PORTION CONTROL
ШВИДКИЙ ПОРЦІЙНИЙ РОЗЛИВ

EN

The tower includes FOB detecting system to ensure fast pour of the product. The software inside the font controls operational process, while font's LCD shows current parameter settings. Pouring control buttons as well as buttons of the manual programming are located at the font's front panel. A special control key is dedicated to switch between three modes of the unit: functional operation of the font, font's programming, and data collection. Programming and data collection can be done via font's USB port and any external portable device with KEGWizard software installed (laptop, smart phone, etc.) Font's programming can be also done manually using its programming buttons.

UA

Колона має вбудовану систему піногасіння, що забезпечує швидку реалізацію продукту. Колона оснащена електронною платою керування з дисплеєм для відображення поточних параметрів та налаштувань. На лицьовій стороні колони також знаходяться кнопки керування видачею напою та кнопки ручного програмування. Конструкція колони передбачає наявність спеціального трипозиційного ключа для переходу в один із режимів: функціональної готовності до розливу, програмування чи збору поточної інформації. Для збору та запису поточної інформації, а також для програмування колона оснащена USB роз'ємом, що дозволяє під'єднати колону до ноутбука, КПК або іншого електронного пристрою, що підтримує програмне забезпечення KEGWizard. Програмування колони може бути здійснено безпосередньо з клавіатури колони.

EN

There are three available portions available to select in the program for each product out of two dispensed. As an example, each product can be poured in 0,33l, 0,5l and 1l glasses according to the customers' needs. Software supplied with the font allows setting any portion volume to correspond any particular size of the glass (up to 6 liters for each product).

UA

Дана колона має можливість програмування автоматичної дозації продукту за трьома типовими розмірами келихів на кожен із двох сортів. Наприклад, кожен сорт може робити автоматичну дозацію напою в келихи ємністю 0,33 л, 0,5 л, 1 л. Залежно від побажань замовника. Програмне забезпечення, що поставляється в комплекті колони, дозволяє запрограмувати будь-який обсяг дозації під будь-які келихи, ємність яких не перевищує 6 л. за кожним сортом.

CELLAR COOLING SYSTEMS FOR VENUES

КАМЕРНА СИСТЕМА ОХОЛОДЖЕННЯ

EN

All beer barrels are placed in the cooled room. There can be one or more cooled rooms at the account. The room is equipped with cooling machine to chill it down and gas panels to be connected to the beer barrels.

UA

КЕГи з пивом розташовані в камері, що охолоджується. Камера може бути одна чи кілька. Камера оснащена холодильним агрегатом для охолодження, а також монтажними панелями для підключення КЕГ з продуктом.

EN

The electronic dispensing font is connected to the line. The font ensures fast pouring with portion control, 3 sec. for 0,5 l glass. Any other standard dispensing font can also be used.

UA

Пристроєм, що видає напій, є електронна колона на один або два сорти з автоматичною дозацією продукту, зі швидкістю видачі не більше 3 секунд на порцію ємністю 0,5 л, або механічна колона більшого прохідного перерізу.

EN

The tower and the cooled storage chamber are connected via a special insulated trunk line - Python.

UA

З'єднання колони та камери зберігання КЕГ здійснюється спеціальним ізольованим продуктопроводом – пітоном.

EN

The trunk line and the KEGs are connected via the flow control panels, which include a secondary reducer, FOB detector, beer pump, connecting hoses, and coupling heads.

UA

З'єднання продуктопроводу з КЕГом здійснюється через монтажні панелі, до складу яких входять вторинні редуктори, пивна помпа, піногасник, сполучні шланги та забірні головки.

EN

To avoid warming up the product in the trunk line, glycol coolers are used to ensure the required temperature of the product in the trunk line while delivering product from the barrel to the tap.

UA

Для того, щоб перешкодити нагріванню продукту в пітоні при його транспортуванні до розливного пристрою, встановлюються пригликолеві охолоджувачі супроводу, що підтримують необхідну температуру в пітоні.

МОНТАЖНІ ПАНЕЛІ

EN

The fast poring system is designed for public events

Standard equipment installation : beer kegs are installed in a separated chilled chamber and connected to flow control panels. The flow control panels are mounted on the walls and connected to trunk lines. The trunk lines are connected to dispense towers. Glycol coolers and CO2 tanks are installed outside the chamber.

If there is no space available for a dedicated cooling room for KEGs, it can be created in existing available space at your facilities. In such case, the available space will have to be equipped with a sufficient thermal insulation (of walls, ceiling, floor, and doors) and external cooling unit.

UA

Комплексна система швидкого розливу для масових заходів.

Типове розміщення обладнання: у встановленій камері зберігання КЕГ на стелажах розміщуються КЕГи з продуктом і підключаються до монтажних панелей. Монтажні панелі кріпляться на внутрішніх стінах камери та з'єднуються з пітоном. Пітони підводяться до електронних або механічних розливних колон. За камерою встановлюються гліколеві охолоджувачі супроводу та вуглекислотні балони.

У разі відсутності додаткових площ для встановлення камери зберігання КЕГ, що охолоджується, її можна вбудувати у вже існуючі приміщення на об'єкті, виділивши яке-небудь з приміщень під ці цілі. Для цього обране приміщення переобладнується шляхом оснащення необхідною теплоізоляцією, дверима, підлогою, виносним холодильним агрегатом. В результаті, виходить вбудована холодильна камера.

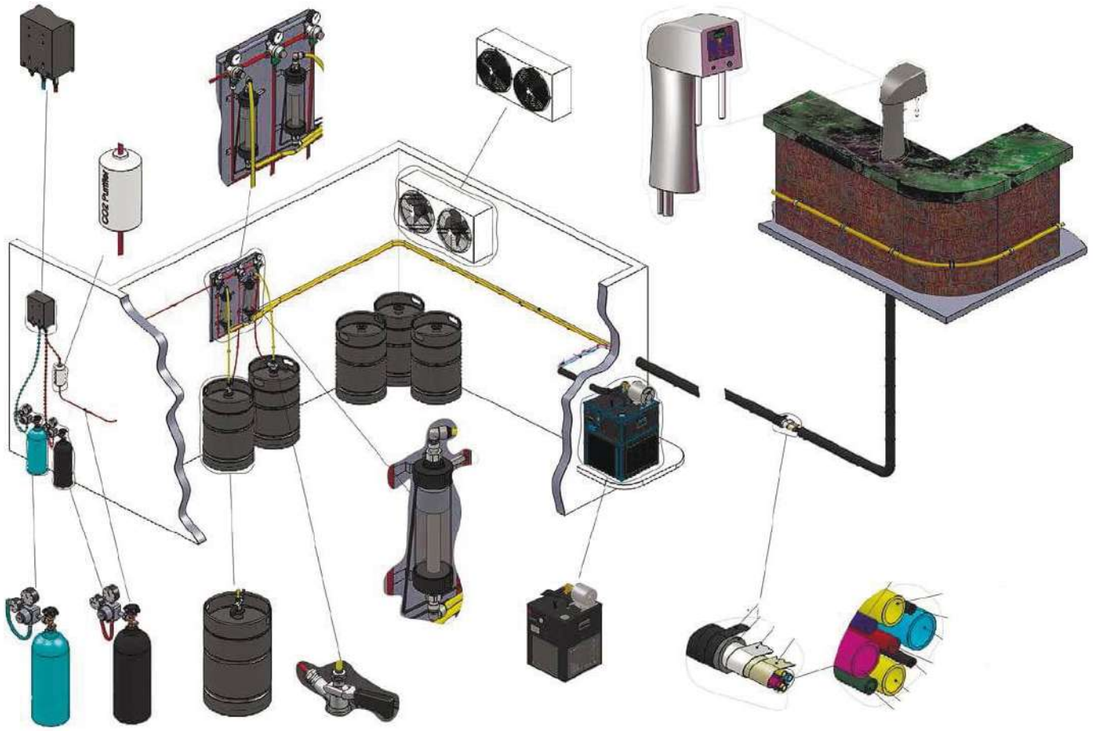

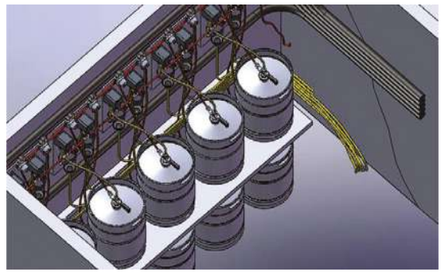

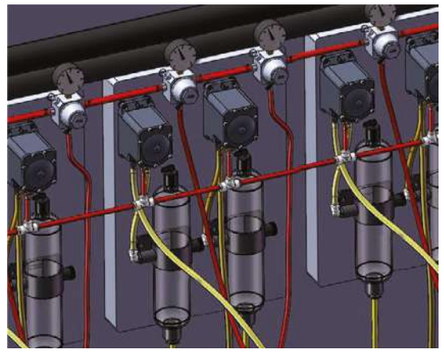

EN

Every beer KEG is connected to a separate flow control panel. Product carbonization during dispensing is set in accordance with the individual beverage requirements.

UA

Кожен КЕГ має для підключення свою монтажну панель, яка відповідає певному сорту. Карбонізація продукту при його видачі встановлюється індивідуально, залежно від марки та технологічних норм на нього реалізованого продукту

EN

A standard flow control panel includes beer pumps (for beverage flow), FOB detectors (for preventing foaming when changing KEGs), secondary reducers (for regulating the carbonization of a beverage). The main advantage of the beer pumps: they use CO2 and not require electrical power.

UA

Типовий склад монтажних панелей: пивні помпи для здійснення транспортування, піногасники, що виключають попадання піни в систему при зміні КЕГ, а також вторинні редуктори для індивідуального налаштування карбонізації продукту, залежно від його марки та технологічних норм. Особливістю роботи пивних помп є те, що вони не потребують електроенергії, а працюють від вуглекислоти.

EN

Design of flow control panels depends on specific technical requirements.

UA

Зовнішній вигляд монтажних панелей, які застосовуються залежно від умов технічного завдання.

TOWERS
КОЛОНИ

TERRA

SPECIFICATION
ХАРАКТЕРИСТИКИ

Finish Обробка	**Polished, Brushed, Powder paint** Полірований, Матовий, Порошкова фарба
Material Матеріал	**Stainless steel** Нержавіюча сталь
Thread for tap Гвинтова різьба	1/2” or 5/8”
Mounting Монтаж	**Through bar (connecting pins M6, pipe 1.5 or 2), Clamp-on bar*** Наскрізна планка (3’єднувальні штифти M6 Труба 1.5 або 2), Притискна планка
Taps Кран	2-8
Product lines Контури продукту	**Metal or plastic** Метал або пластик

SURFACE OPTIONS:
ВАРІАНТИ ПОВЕРХНІ:

(PSS)
POLISHED STAINLESS STEEL
ПОЛІРОВАНА НЕРЖАВІЮЧА СТАЛЬ (PSS)

(SSS)
STAIN STAINLESS STEEL
НЕРЖАВІЮЧА СТАЛЬ (SSS)

(PPTB)
POWDER PAINT BLACK
ПОРОШКОВА ФАРБА ЧОРНА (PPTB)

(PPG)
POWDER PAINT GREEN
ФАРБА ПОРОШКОВА ЗЕЛЕНА (PPG)

(PPP)
POWDER PAINT PINK
ФАРБА ПОРОШКОВА РОЖЕВА (ППР)

POLISHED COOPER
(PC)
МІДЬ ПОЛІРОВАНА (PC)

POLISHED GOLD
(PG)
ЗОЛОТО ПОЛІРОВАНЕ (PG)

BRONZE EFFECT POLISHED
(BREP)
ПОЛІРОВАНЕ ПІД БРОНЗУ (BREP)

POWDER PAINT BLUE
(PPB)
ПОРОШКОВА ФАРБА СИНЯ (PPB)

NO FLANGE
ФЛАНЕЦЬ ВІДСУТНІЙ

FLANGE 1
ФЛАНЕЦЬ 1

FLANGE 2
ФЛАНЕЦЬ 2

Through bar
НАСКРІЗНА ПЛАНКА

CONNECTING PINS M6
З’ЄДНУВАЛЬНІ ШТИФТИ M6

PIPE 1.5”
ТРУБА 1.5

PIPE 2’’
ТРУБА 2

Clamp-on bar
ПРИТИСКНА ПЛАНКА

CONNECTING PINS M6
З’ЄДНУВАЛЬНІ ШТИФТИ M6

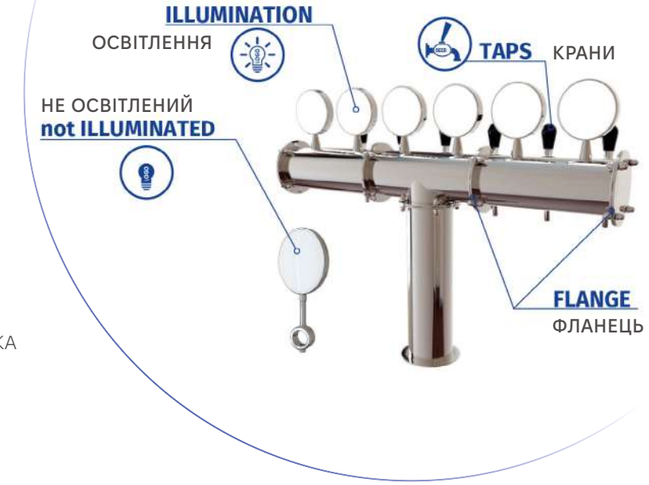

2-8
TR-4-PSS-NF

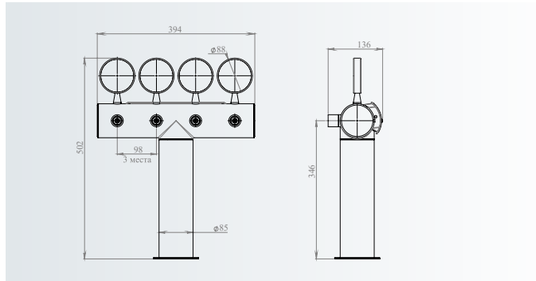

2-8
TR-5-PC-F

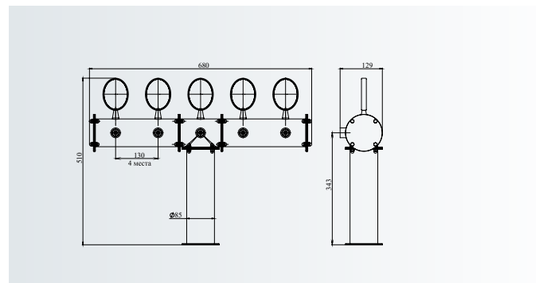

TERRA

2-6
TR-3-PPG-NF

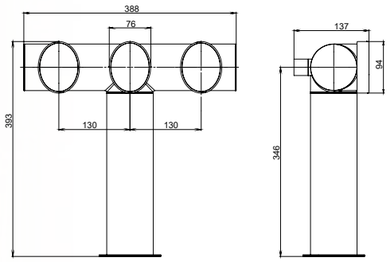

2-8
TR-2-SSS-NF

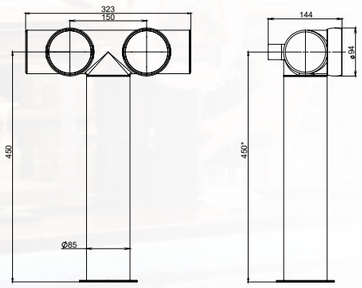

2-8
TR-3-PG-F

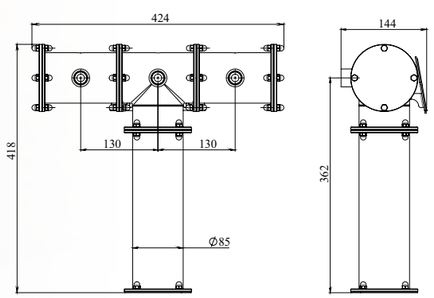

2-8
TR-5-BEP-F

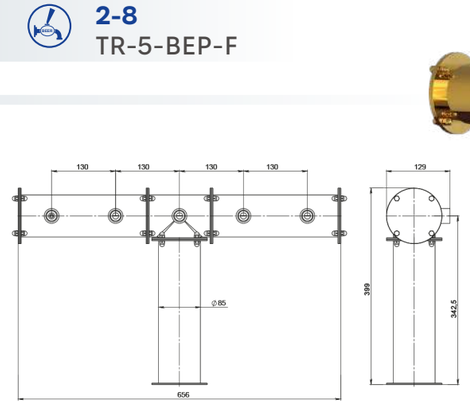

2-8
TR224-3-PSS-NF

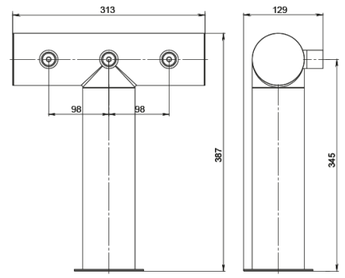

2-8
TR-5-BREP-F

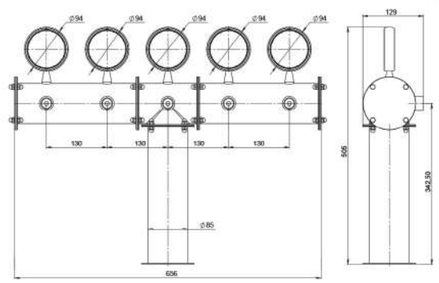

TERRA

TERRA

2-8
TR-3-PSS-NF

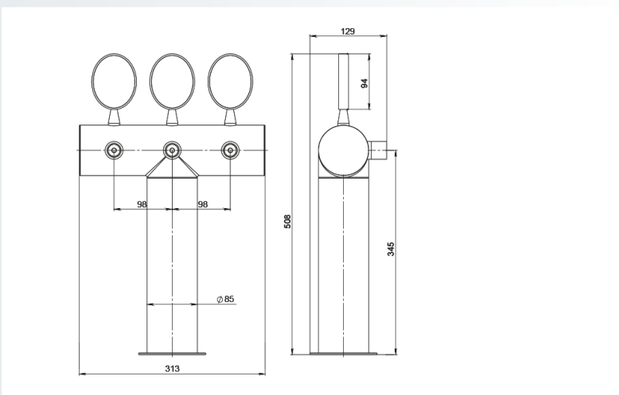

2-40
TR-8-PC-F

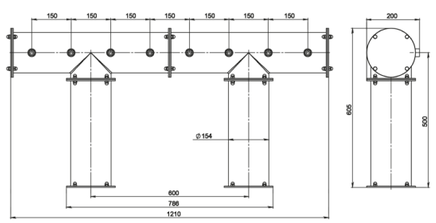

TERRA

2-8
TR224-3-BREP-NF

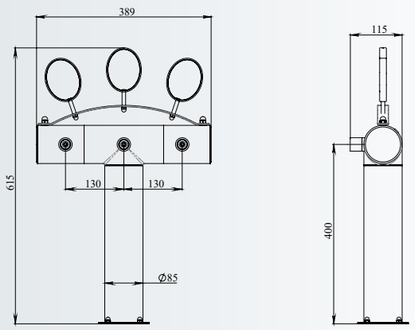

6-12
TR-12-PPTB+BEP-F

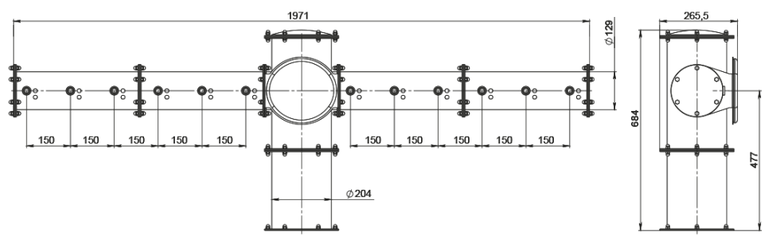

ARCADA

SPECIFICATION
ХАРАКТЕРИСТИКИ

Finish Обробка	**Polished, Brushed, Powder paint** Полірований, Матовий, Порошкова фарба
Material Матеріал	**Stainless steel** Нержавіюча сталь
Thread for tap Гвинтова різьба	1/2” or 5/8”
Mounting Монтаж	**Through bar (connecting pins M6, pipe 1.5 or 2), Clamp-on bar*** Наскрізна планка (З’єднувальні штифти М6 Труба 1.5 або 2), Притискна планка
Taps Кран	3-14
Product lines Контури продукту	**Metal or plastic** Метал або пластик

NO FLANGE
ФЛАНЕЦЬ ВІДСУТНІЙ

FLANGE 1
ФЛАНЕЦЬ 1

FLANGE 2
ФЛАНЕЦЬ 2

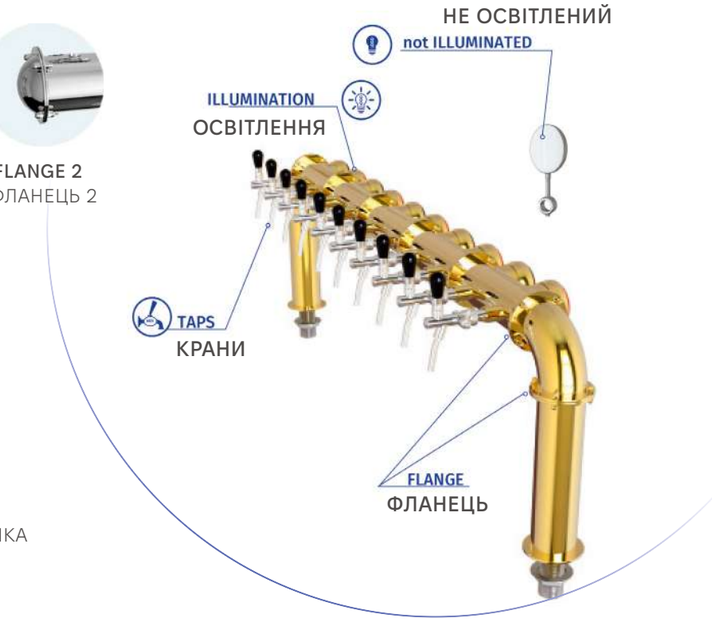

Through bar НАСКРІЗНА ПЛАНКА

CONNECTING PINS M6
З’ЄДНУВАЛЬНІ ШТИФТИ М6

PIPE 1.5”
ТРУБА 1.5

Clamp-on bar ПРИТИСКНА ПЛАНКА

CONNECTING PINS M6
З’ЄДНУВАЛЬНІ ШТИФТИ М6

3-6
AR-4-PG-NF

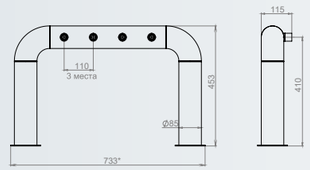

3-6
AR5-BREP-NF

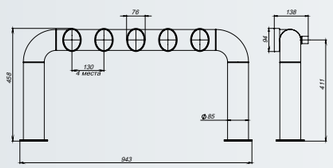

3-6
AR191-6-PG-NF

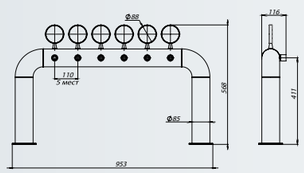

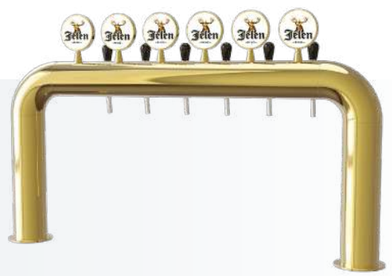

SURFACE OPTIONS:
ВАРІАНТИ ПОВЕРХНІ:

(PSS)
POLISHED STAINLESS STEEL
ПОЛІРОВАНА НЕРЖАВІЮЧА СТАЛЬ (PSS)

(SSS)
STAIN STAINLESS STEEL
НЕРЖАВІЮЧА СТАЛЬ (SSS)

(PPTB)
POWDER PAINT BLACK
ПОРОШКОВА ФАРБА ЧОРНА (PPTB)

(PPG)
POWDER PAINT GREEN
ФАРБА ПОРОШКОВА ЗЕЛЕНА (PPG)

(PPP)
POWDER PAINT PINK
ФАРБА ПОРОШКОВА РОЖЕВА (ППР)

POLISHED COOPER
(PC)
МІДЬ ПОЛІРОВАНА (PC)

POLISHED GOLD
(PG)
ЗОЛОТО ПОЛІРОВАНЕ (PG)

BRONZE EFFECT POLISHED
(BREP)
ПОЛІРОВАНЕ ПІД БРОНЗУ (BREP)

POWDER PAINT BLUE
(PPB)
ПОРОШКОВА ФАРБА СИНЯ (PPB)

ARCADA

2-5
AR-5-PSS-F

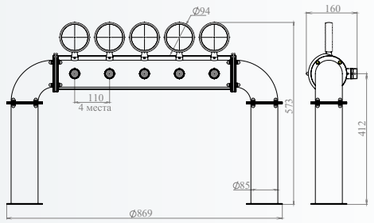

4-14
AR-4-PC-F

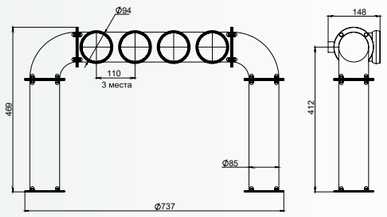

4-14
AR-3-PSS-F

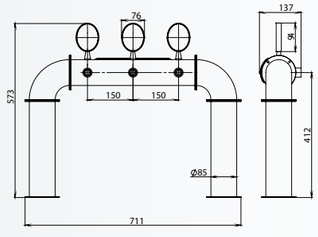

ARCADA

4-14
AR-4-PSS-F

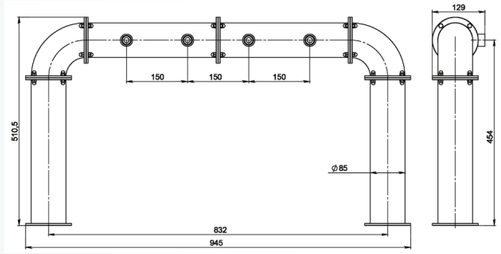

4-6
AR-6-PC-NF

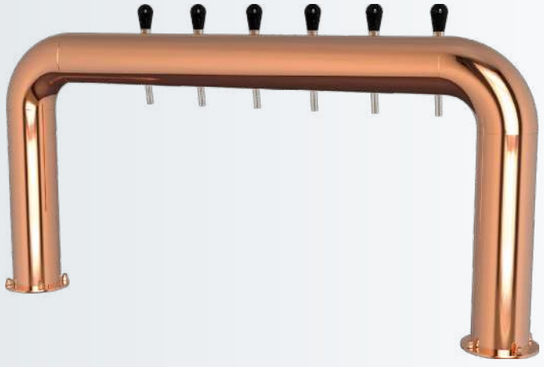

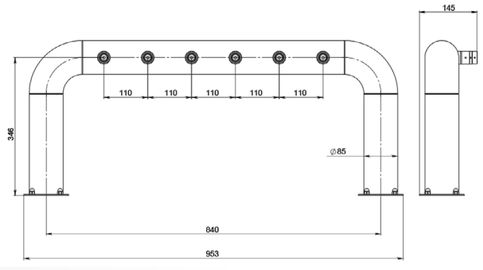

ARCADA

4-14
AR-6-PC-F

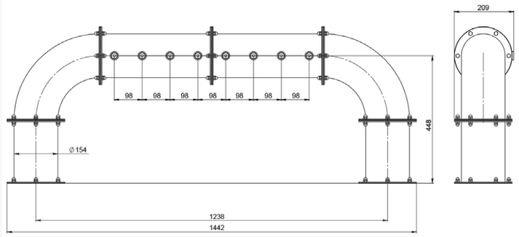

4-25
AR-20-BEP-F

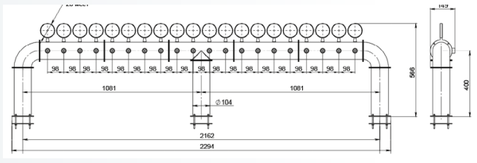

4-14
AR-10-PSS-F

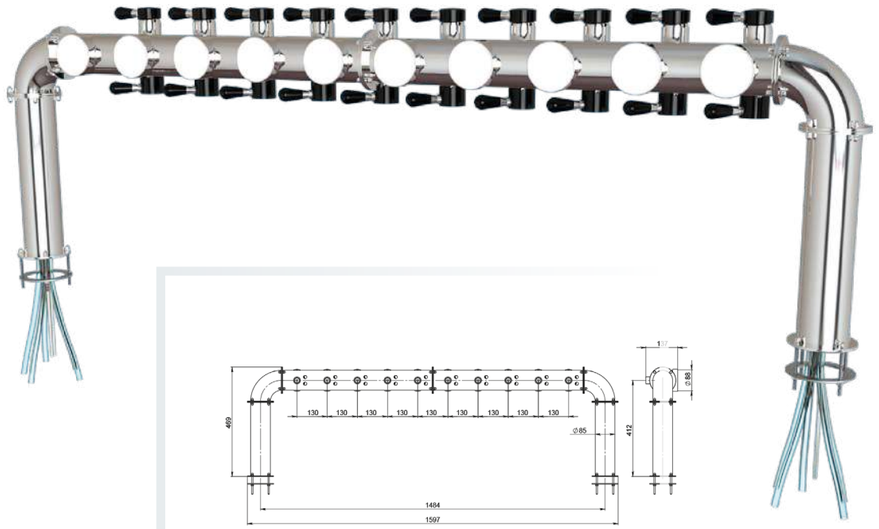

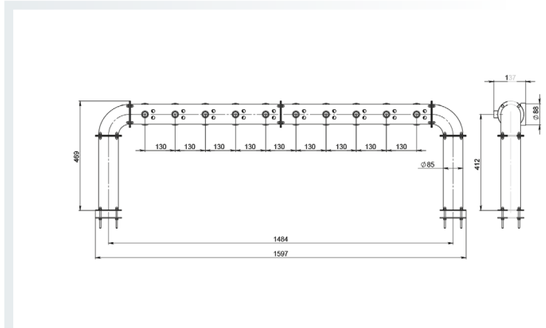

4-14
AR-6-BEP-F

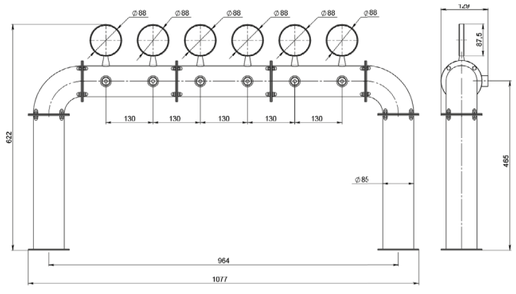

ARCADA

PERSEY

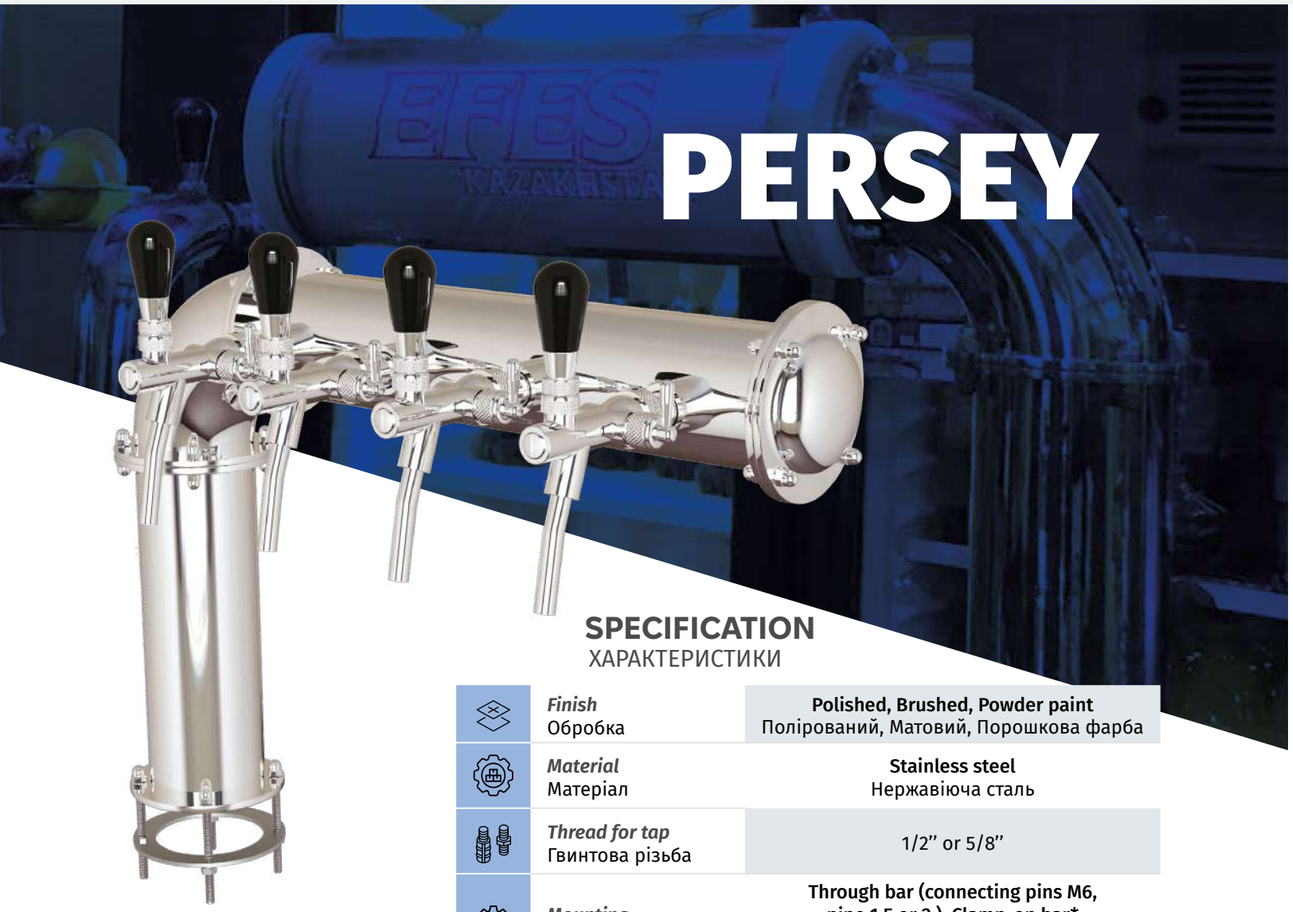

SPECIFICATION
ХАРАКТЕРИСТИКИ

Finish Обробка	**Polished, Brushed, Powder paint** Полірований, Матовий, Порошкова фарба
Material Матеріал	**Stainless steel** Нержавіюча сталь
Thread for tap Гвинтова різьба	1/2” or 5/8”
Mounting Монтаж	**Through bar (connecting pins M6, pipe 1.5 or 2), Clamp-on bar*** Наскрізна планка (3’єднувальні штифти М6 Труба 1.5 або 2), Притискна планка
Taps Кран	2-5
Product lines Контури продукту	**Metal or plastic** Метал або пластик

SURFACE OPTIONS:
ВАРІАНТИ ПОВЕРХНІ:

(PSS)
POLISHED STAINLESS STEEL
ПОЛІРОВАНА НЕРЖАВІЮЧА СТАЛЬ (PSS)

(SSS)
STAIN STAINLESS STEEL
НЕРЖАВІЮЧА СТАЛЬ (SSS)

(PPTB)
POWDER PAINT BLACK
ПОРОШКОВА ФАРБА ЧОРНА (PPTB)

(PPG)
POWDER PAINT GREEN
ФАРБА ПОРОШКОВА ЗЕЛЕНА (PPG)

(PPP)
POWDER PAINT PINK
ФАРБА ПОРОШКОВА РОЖЕВА (ППР)

POLISHED COOPER
(PC)
МІДЬ ПОЛІРОВАНА (PC)

POLISHED GOLD
(PG)
ЗОЛОТО ПОЛІРОВАНЕ (PG)

BRONZE EFFECT POLISHED
(BREP)
ПОЛІРОВАНЕ ПІД БРОНЗУ (BREP)

POWDER PAINT BLUE
(PPB)
ПОРОШКОВА ФАРБА СИНЯ (PPB)

NO FLANGE
ФЛАНЕЦЬ ВІДСУТНІЙ

FLANGE 1
ФЛАНЕЦЬ 1

FLANGE 2
ФЛАНЕЦЬ 2

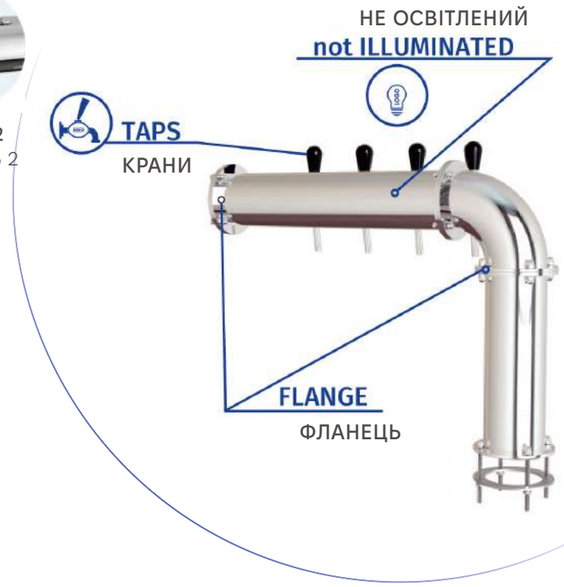

Through bar НАСКРІЗНА ПЛАНКА

CONNECTING PINS M6
З’ЄДНУВАЛЬНІ ШТИФТИ М6

PIPE 1.5”
ТРУБА 1.5

Clamp-on bar ПРИТИСКНА ПЛАНКА

CONNECTING PINS M6
З’ЄДНУВАЛЬНІ ШТИФТИ М6

2-4
P-3-PSS-F

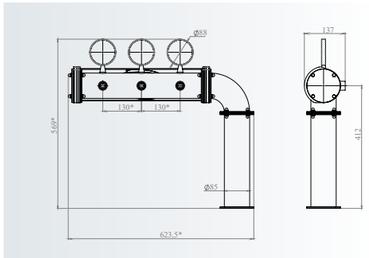

2-4
P-4-PSS-F

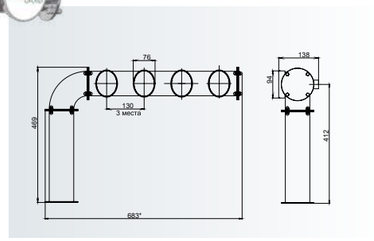

2-5
P-2-PSS-F

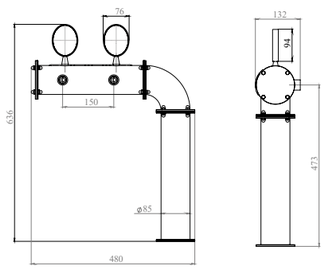

PERSEY

2-4
P-3-PC-F

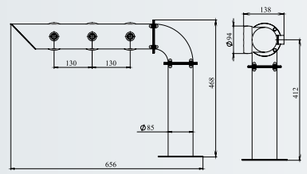

2-5
P189-3-PG-NF

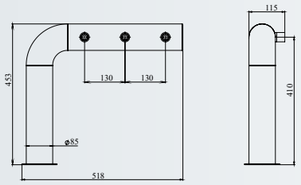

2-5
PS-3-PSS-F

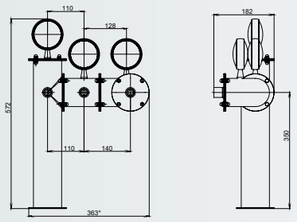

GEFEST

SPECIFICATION
ХАРАКТЕРИСТИКИ

Finish Обробка	**Polished, Brushed, Powder paint** Полірований, Матовий, Порошкова фарба
Material Матеріал	**Stainless steel** Нержавіюча сталь
Thread for tap Гвинтова різьба	1/2” or 5/8”
Mounting Монтаж	**Through bar (connecting pins M6, pipe 1.5 or 2), Clamp-on bar*** Наскрізна планка (З’єднувальні штифти М6 Труба 1.5 або 2), Притискна планка
Taps Кран	1-3
Product lines Контури продукту	**Metal or plastic** Метал або пластик

Through bar
НАСКРІЗНА ПЛАНКА

CONNECTING PINS M6
З’ЄДНУВАЛЬНІ ШТИФТИ М6

PIPE 1.5”
ТРУБА 1.5

PIPE 2’’
ТРУБА 2

Clamp-on bar
ПРИТИСКНА ПЛАНКА

CONNECTING PINS M6
З’ЄДНУВАЛЬНІ ШТИФТИ М6

HANGE BOTTOM | TOP OF COLUMN | TOP OF COLUMN | TOP OF COLUMN | TOP OF COLUMN

ILLUMINATION
ОСВІТЛЕННЯ

TAPS
КРАНИ

not ILLUMINATED
НЕ ОСВІТЛЕНИЙ

SURFACE OPTIONS:
ВАРІАНТИ ПОВЕРХНІ:

(PSS)
POLISHED STAINLESS STEEL
ПОЛІРОВАНА НЕРЖАВІ-ЮЧА СТАЛЬ (PSS)

(SSS)
STAIN STAINLESS STEEL
НЕРЖАВІЮЧА СТАЛЬ (SSS)

(PPTB)
POWDER PAINT BLACK
ПОРОШКОВА ФАРБА ЧОРНА (PPTB)

(PPG)
POWDER PAINT GREEN
ФАРБА ПОРОШКОВА ЗЕЛЕНА (PPG)

(PPP)
POWDER PAINT PINK
ФАРБА ПОРОШКОВА РОЖЕВА (ППР)

POLISHED COOPER
(PC)
МІДЬ ПОЛІРОВАНА (PC)

POLISHED GOLD
(PG)
ЗОЛОТО ПОЛІРОВАНЕ (PG)

BRONZE EFFECT POLISHED
(BREP)
ПОЛІРОВАНЕ ПІД БРОНЗУ (BREP)

POWDER PAINT BLUE
(PPB)
ПОРОШКОВА ФАРБА СИНЯ (PPB)

GEFEST

1-3
G-1-PSS-F

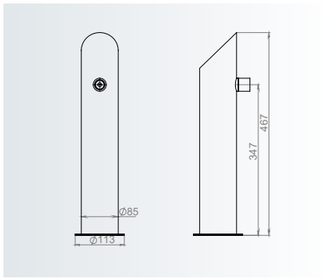

1-3
G-3-PSS-F

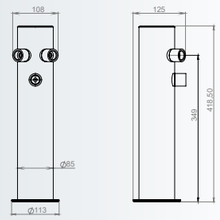

1-3
G-2-PSS-F

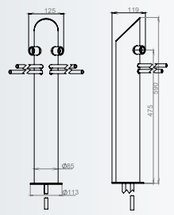

1-3
G-3-PSS-F

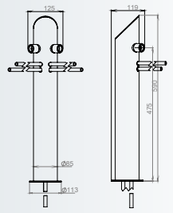

1-3
G-1-PC-F

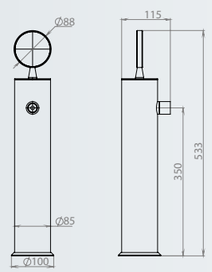

GEFEST

1-3
G-1-SSS-F

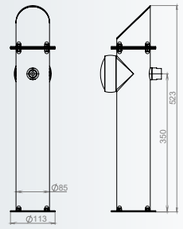

1-3
G-1-SSS

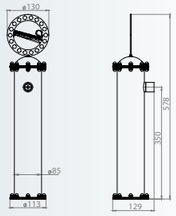

1-3
G-1-PSS-NF
-WOOD

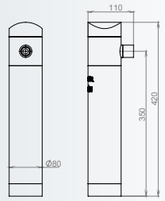

1-3
G-1-PSS-NF

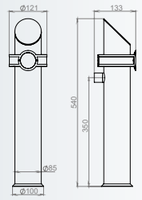

1-3
GMINI-1-PSS-F

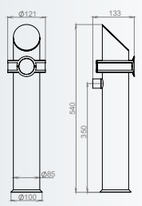

1-3
G-2-BREP-F

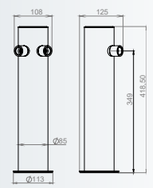

1-2 PRODUCT LINE TOWERS

1-2
G152-1-PSS

1
G152-1-PSS-F

1-2
LUMINA-1-PSS

1-2
ICE TOWER-1-PPTB

1-2
SUN TOWER-1-PSS

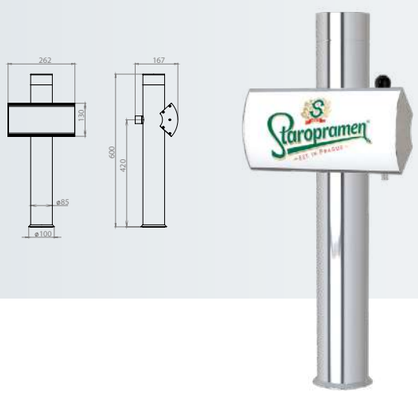

1-2
SUN TOWER-1-PSS

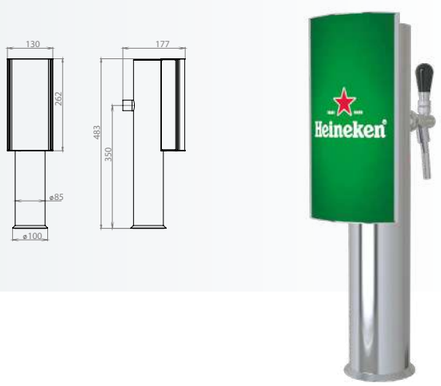

1-2 PRODUCT LINE TOWERS

1
KIRIN-1-PPTB

1-2
BENZOKOLONKA-1-WOOD

1
G-2-114.3-PSS

1
PHAROS-1-BREP

1
LIGHT-1-PPPG

1-2
AQUA-2-PSS

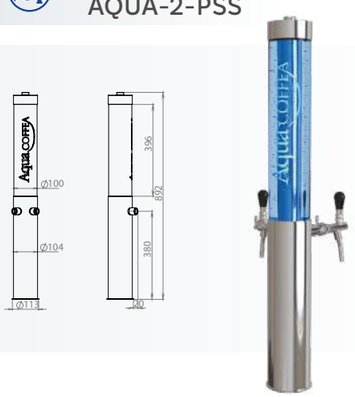

1-2 PRODUCT LINE TOWERS

1
HR-1-PSS

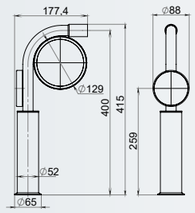

1
G-1-PSS-01

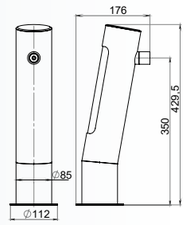

1
G-1-PPTB

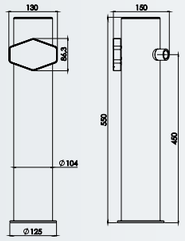

1
G-1-PSS-02

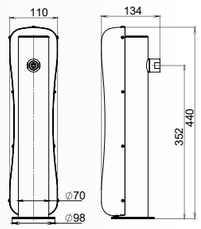

1
G-1-PSS-03

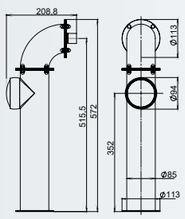

1
G-1-PSS-04

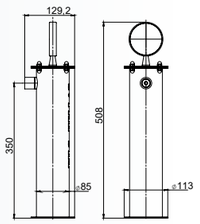

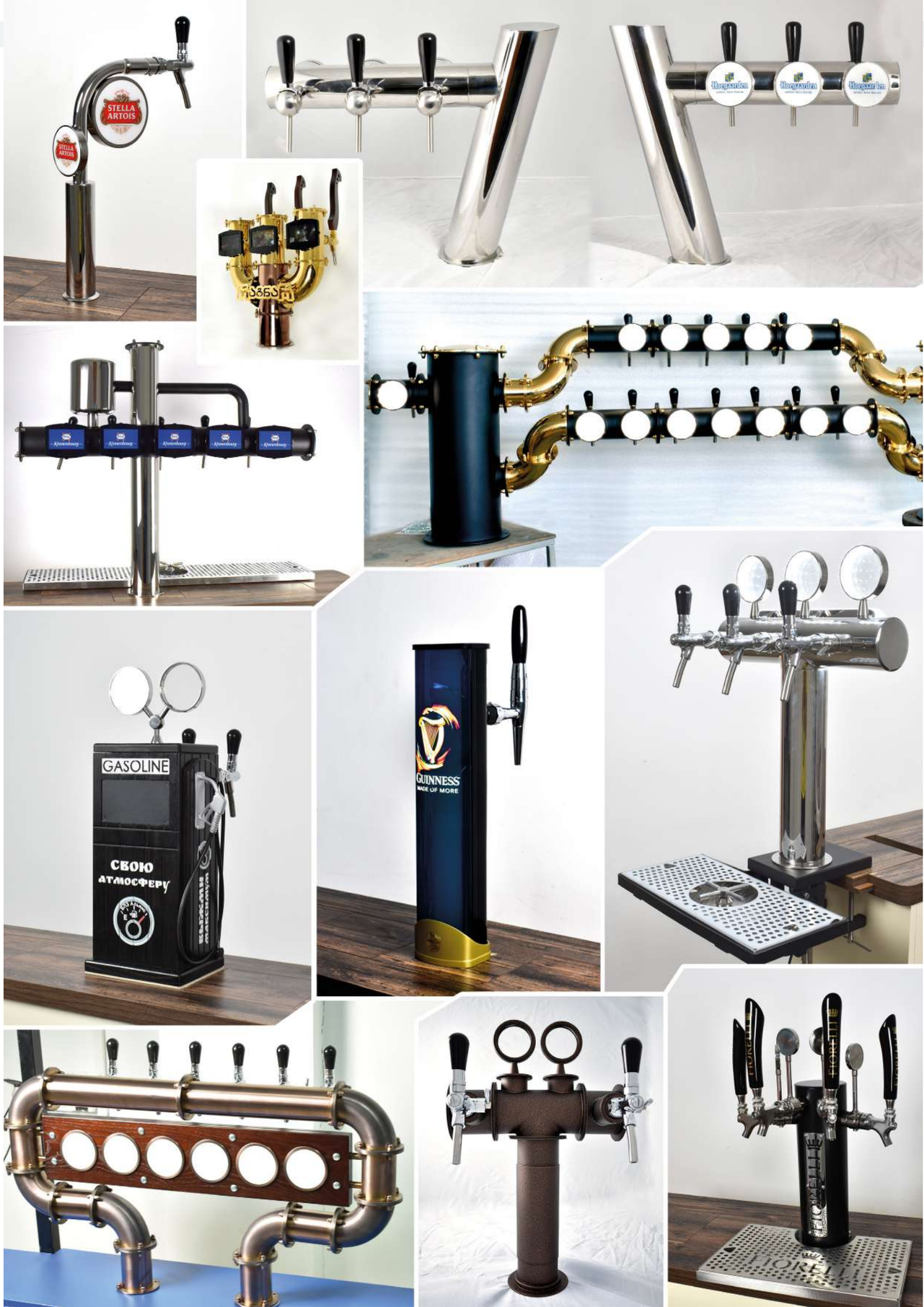

BRIDGE

6-16
BR-12PSS

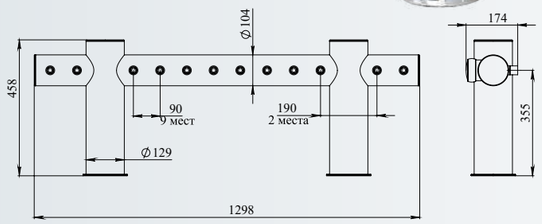

DOUBLE BRIDGE

5-16
DBR-8 PSS - F

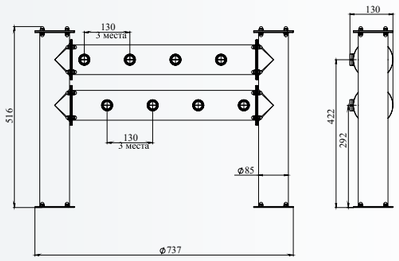

5-16
CONCEPT

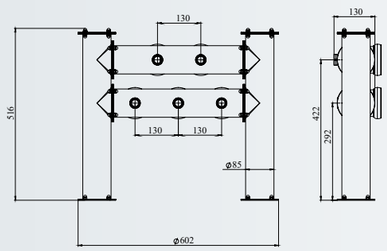

YUKON

4-16
Y-14-BREP-F

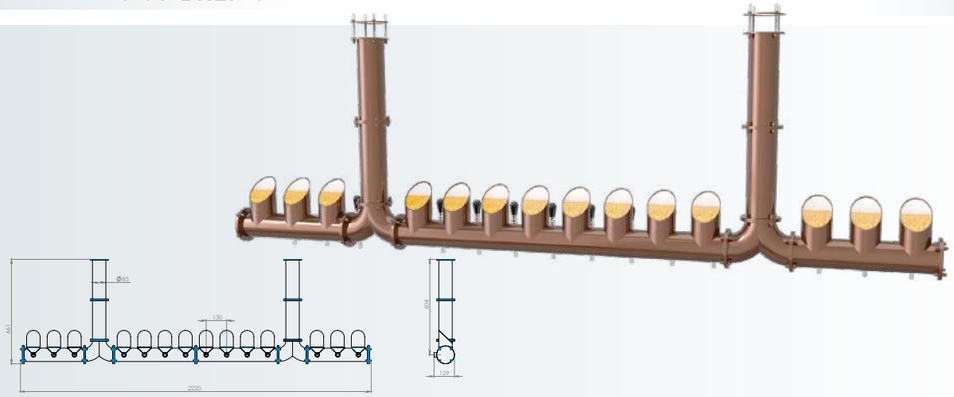

4-8
Y-4-PSS-F

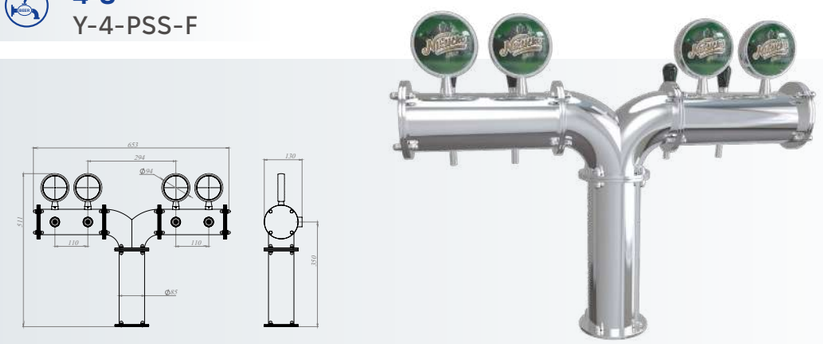

4-8
Y-6-PSS-F

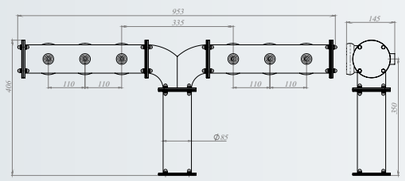

QUEEN

1-5
QN-3-PSS-NF-LED+

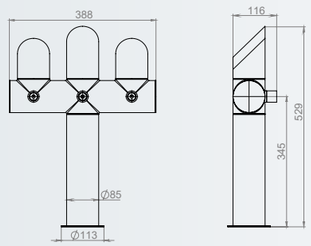

1-5
QN-1-PSS-NF

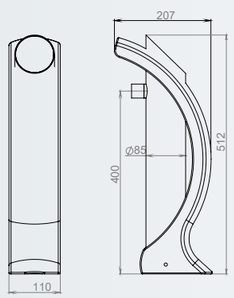

2-6
QN-3-PSS-NF

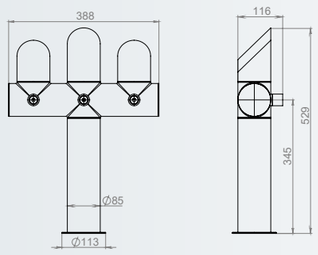

2 + PRODUCT LINE TOWERS

2-6
TR-2-PSS-NF-LB

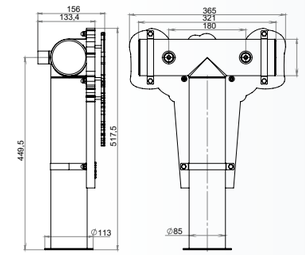

2-5
TR-3-PSS-F

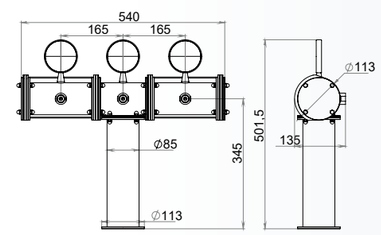

3-5
CHOPPER-4-PSS_F

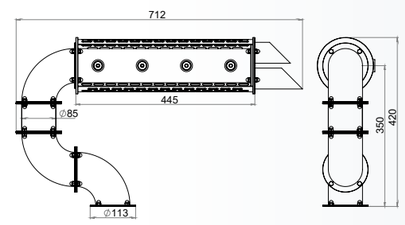

2 + PRODUCT LINE TOWERS

2-5
TR-3-SSS-NF

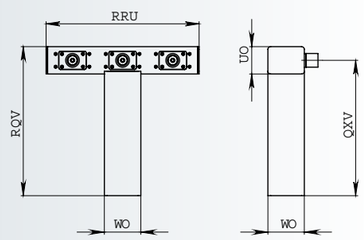

2-5
TR-5-BG-NF

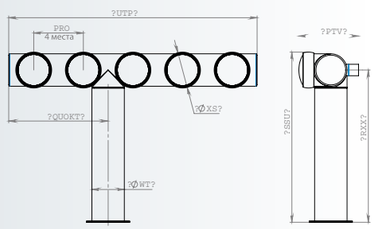

2-6
TR-3-PSS-80/76-NF

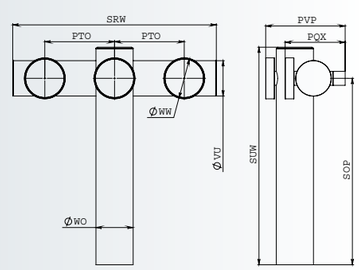

2 + PRODUCT LINE TOWERS

2-8
AR-6-SSS-NF

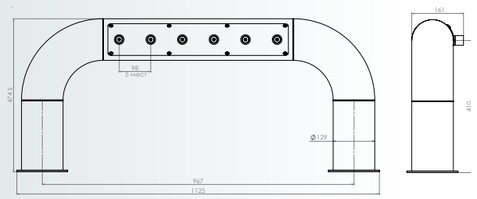

2-6
TR-3-SSS-NF-MH

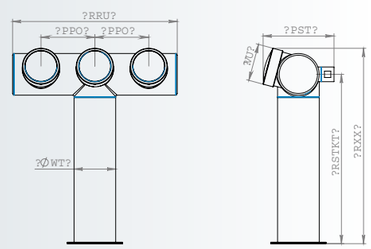

2-6
TR-4-PPTB-NF

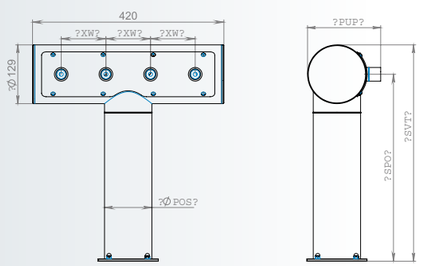

AMERICAN STYLE TOWERS

Apollo

6-14
APOLLO-8-PC-F

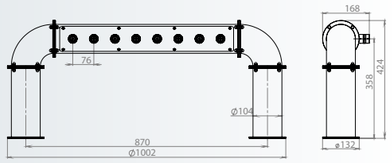

Norma

6-14
NORMA-6-PSS-NF

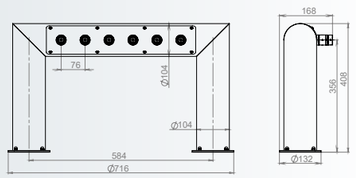

Atlas

6-16
ATLAS-8-PSS-NF

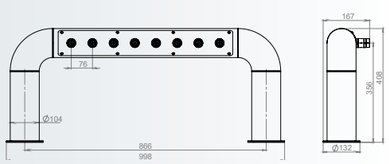

AMERICAN STYLE TOWERS

Metro

6-16
METRO-8-PSS-NF

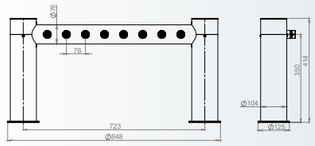

Box

2-16
BOX-5-SSS-NF

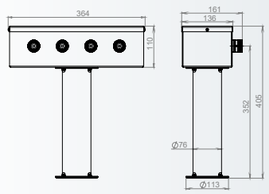

Zorro

4-6
ZORRO-5-PSS-NF

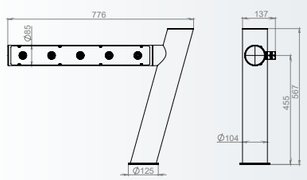

VINTAGE

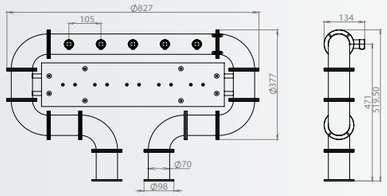

4-8
AR-5-BREP-F

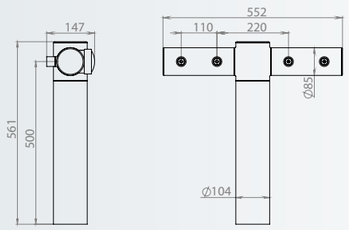

Sida

1-5
SD-4-RUST-NF

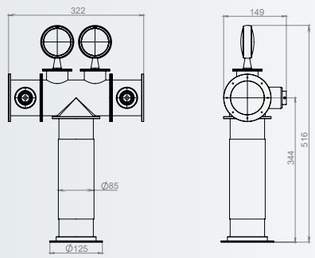

Terra

2-6
TR-2-BREP-F

VINTAGE

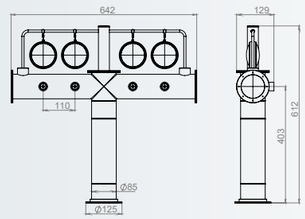

2-6
TR-4-COLOR-F

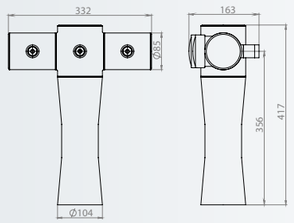

Verty

1-5
VR-3PSS-NF

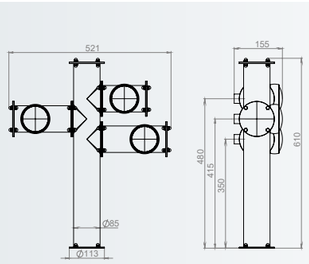

Hydra

2-6
GD-3-BREP-BEP-F

TOWERS FOR NITROGEN TAPS

КОЛОНИ ДЛЯ АЗОТНИХ КРАНІВ

1-2
G-1-PSS-NF

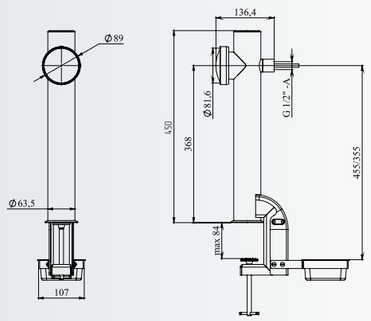

2-5
TR-4-PSS-NF

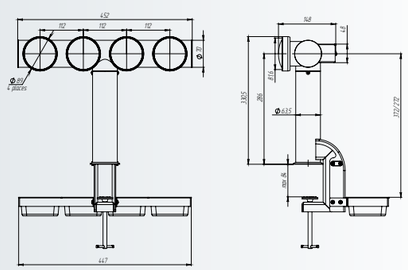

6-12
TR-6-PSS-NF

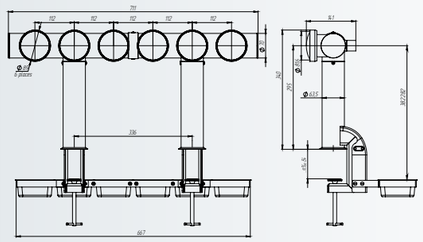

4-8
AR-6-PSS-F

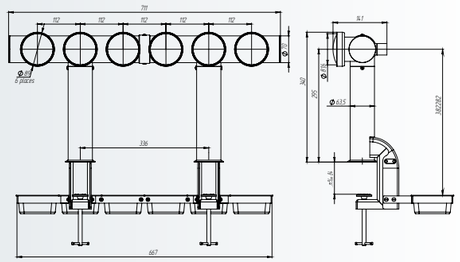

4-8
AR-4-PSS-F

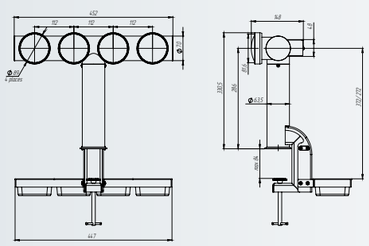

DISPLAY TOWERS

Cooper

2-4
TR-4-PC-F

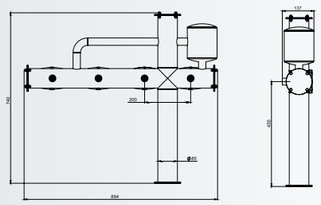

Terra TV

2-4
TR-4-PSS-F

2-4
NEVA-2-COLOR-F

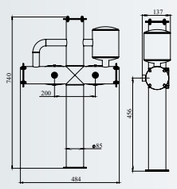

Neva

Concept

PREMIUM TOWERS

Alma

1-3
AL-3-PPCB

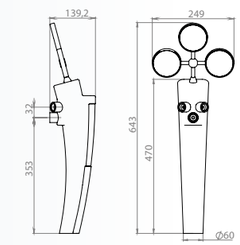

1
LT-1-PPCB

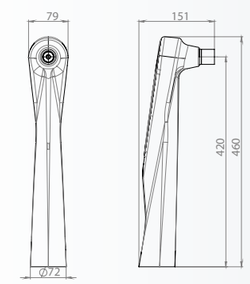

Shine

Bone

1
BONE-1-PSS

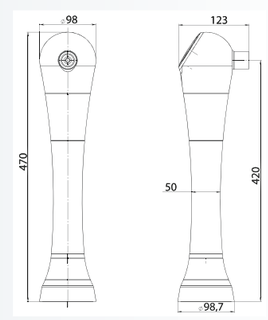

PREMIUM TOWERS: ELSA

EN

Beer tower with a built-in Glass Froster. Glass Froster applies a thin layer of ice to your wine, beer, or cocktail glasses in just 5 seconds, creating a real «WOW» effect. The ice layer also helps to keep the drink chilled longer.

UA

Пивна вежа з вбудованим морозильним апаратом стаканів. Морозильний апарат наносить тонкий шар льоду на ваші келихи для вина, пива чи коктейлю всього за 5 секунд, створюючи справжній «ВАУ» ефект. Шар льоду також допомагає довше зберігати напій охолодженим.

2
ELSA-GLASSFROSTER-
2-PSS-NF

Illumination
Освітлення

EN

HOLD A GLASS UNDER THE HOOD USING ONE HAND AND GENTLY PUSH THE HOOD DOWNWARDS USING YOUR OTHER HAND. AFTER 5 SECONDS THE GLASS WILL BE COVERED WITH A NICE LAYER OF ICE.

UA

ТРИМАЙТЕ СКЛЯНКУ ПІД КРИШКОЮ ОДНІЄЮ РУКОЮ, А ІНШОЮ ОБЕРЕЖНО ШТОВХНІТЬ КРИШКУ ВНИЗ. ЧЕРЕЗ 5 СЕКУНД СКЛО ПОКРИЄТЬСЯ ГАРНИМ ШАРОМ ЛЬОДУ.

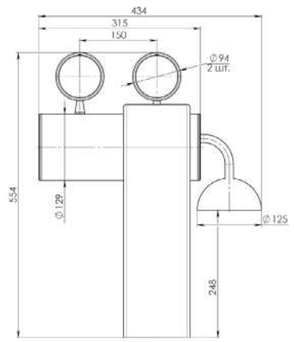

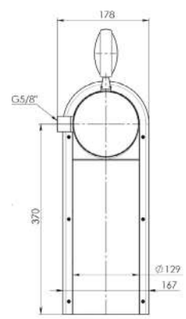

PREMIUM TOWERS: SYMBOL

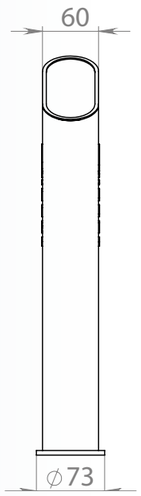

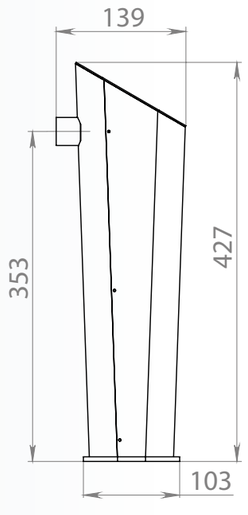

1
SY-1-PPE

PREMIUM TOWERS

1
IN504-1-PSS

Invita

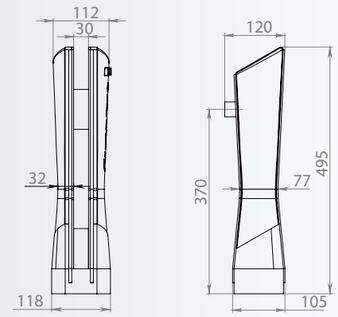

1
DI-1-PPTB

Disco

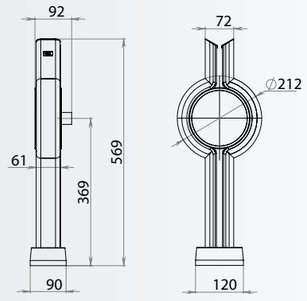

2
STAR-2-PPGR

Star

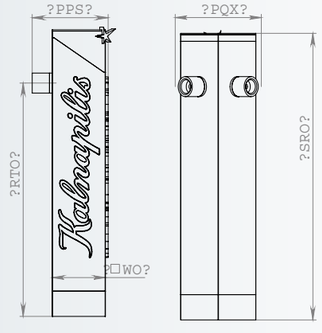

PREMIUM TOWERS

6-20
PBR-8-PPB

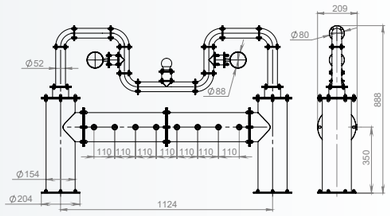

Punk Bridge

5-24
DBR-14-BREP

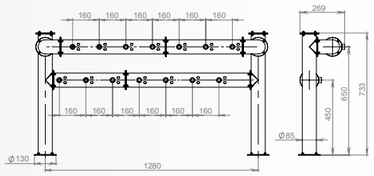

Double Bridge

8
CONCEPT-8-COLOUR-F

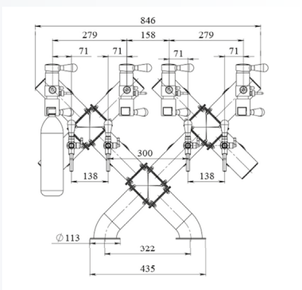

X-Trone

PREMIUM TOWERS

8-20
DBR286-14-COLOUR-F

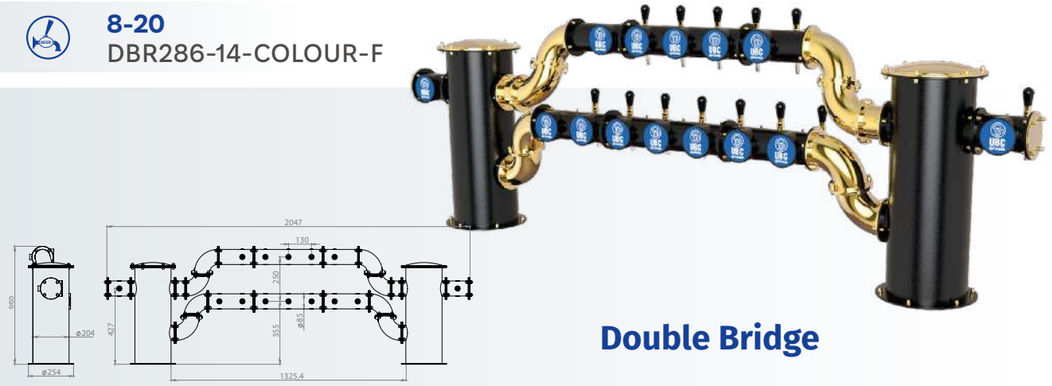

Double Bridge

5-10
VIADUC-10-COLOUR-F

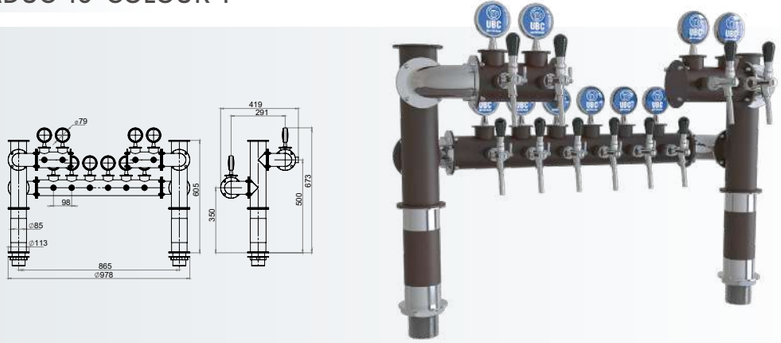

Viaduc

3-5
RG-3-PG+BREP

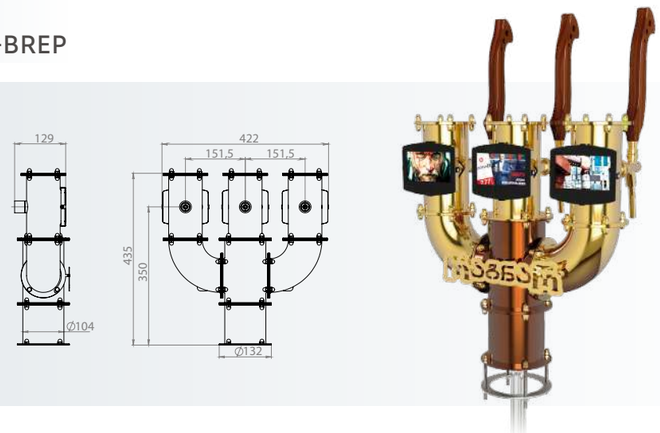

Rognar

FROST TOWERS

FROST TOWERS

1
AU355-ICE-1-FROST

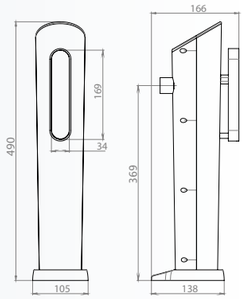

Persey Ice

3+3
PS-ICE-6-PSS

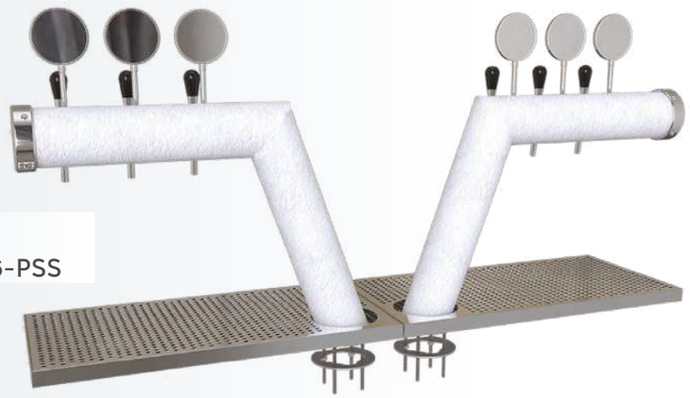

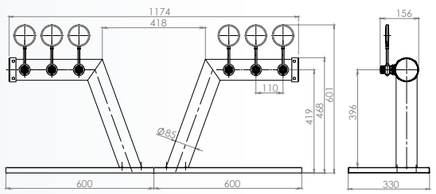

ICEBeers

1
ICEB-1-FROST-NF

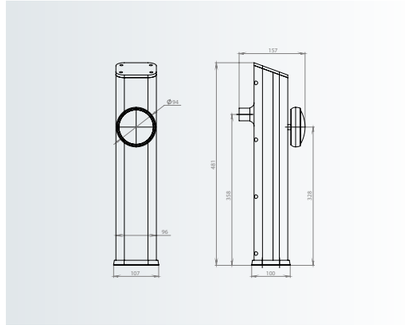

PremierICE

1
ICEP-1-FROST-NF

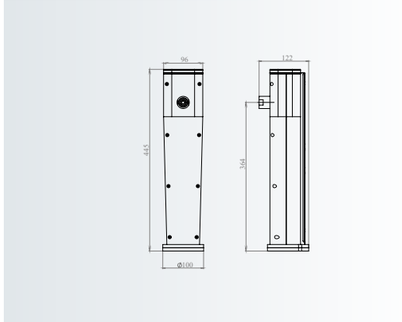

PerseyICE

2-4
PS-ICE-4-PSS

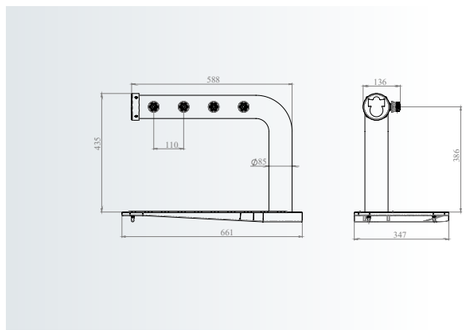

FROST TOWERS

4-6
AR-ICE-6-PC-NF

AracadaICE-F

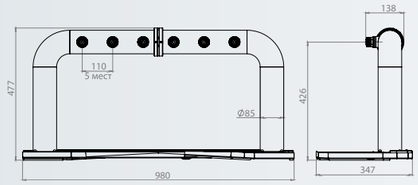

4-9
AR-ICE-6-PC

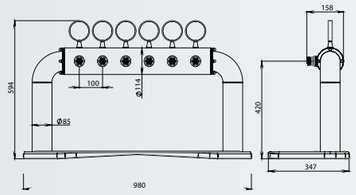

AracadaICE-H

4
TR-ICE-4-PSS

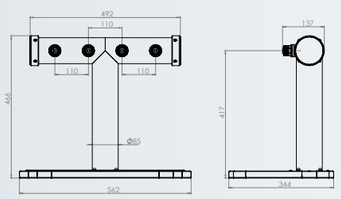

TerraICE

METAL TOWERS

МЕТАЛЕВІ КОЛОНИ

VICTORIA

VENUS

METEOR

METAL TOWERS

МЕТАЛЕВІ КОЛОНИ

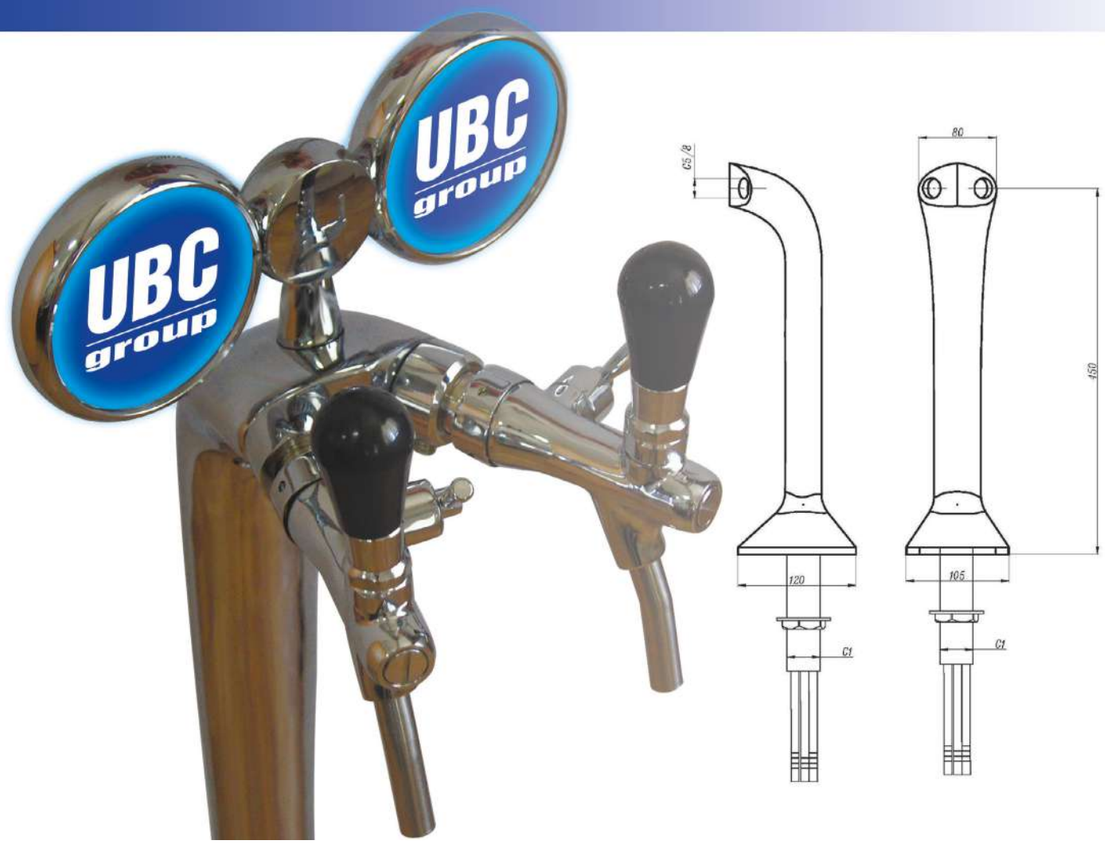

METAL TOWERS

МЕТАЛЕВІ КОЛОНИ

— ATLANTA

— VENUS

— ATLANTA DREAM

METAL TOWERS

МЕТАЛЕВІ КОЛОНИ

VICTORIA

METEOR

DUGA

METAL TOWERS

МЕТАЛЕВІ КОЛОНИ

Brigitte

Brigitte

Roxy

Panther

Colonna T

Fusion

Fusion

Colonna T

Colonna T

Spagna Iced

Anversa

Faro

Laser

Sax

TYPE COBRA
ТИП КОБРА

1 BEER LINE

2 BEER LINES

3 BEER LINES

4 BEER LINES

CERAMIC TOWERS
КЕРАМІЧНІ КОЛОНИ

EXCLUSIVE TOWERS

ЕКСКЛЮЗИВНІ КОЛОНИ

Avlis
АВЛІС

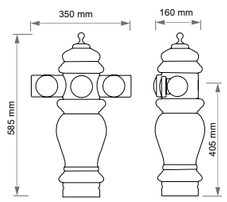

Silva with a balcony
СІЛЬВА
З БАЛКОНОМ

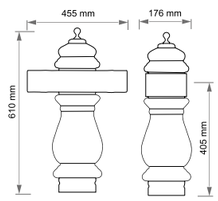

CLASSIC TOWERS

КЛАСИЧНІ КОЛОНИ

Arkadia
АРКАДІЯ

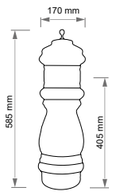

Лінда
ЛІНДА

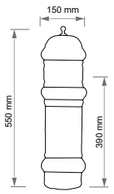

Brita
БРІТА

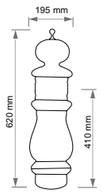

Lada
ЛАДА

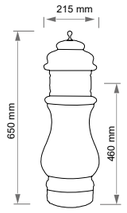

Silva
СІЛЬВА

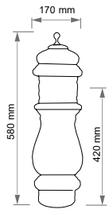

PREMIUM TOWERS

ПРЕМІУМ КОЛОНИ

Silva B
СІЛЬВА Б

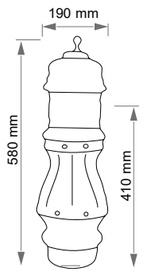

ACCESSORIES

КОМПЛЕКТУЮЧІ

Horizontal rack
ГОРИЗОНТАЛЬНА СТІЙКА

Decorative ring
КІЛЬЦЕ ДЕКОРАТИВНЕ

Balcony
БАЛКОН

РОЗДАВАЛЬНІ ГОЛІВКИ
DISPENSE HEADS

A Type

G Type

M Type

S Type

D Type

U Type

DISPENSE HEADS
РОЗДАВАЛЬНІ ГОЛІВКИ

A type

M type

G type

S type

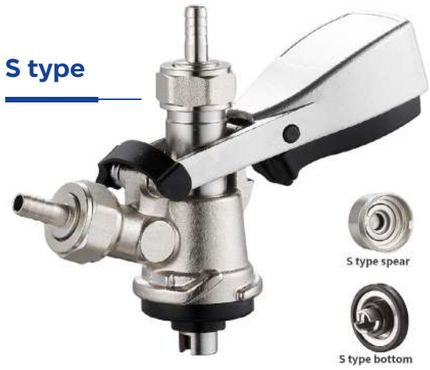

D type

PRESSURE REDUCERS CO2
РЕДУКТОРИ CO2

1 way

2 way

3 way

4 way

Battery

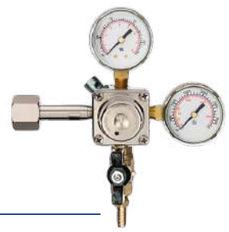

1 way

3 way

2 way

Battery

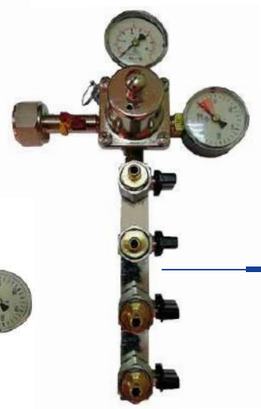

4 way

EXTRACTOR TUBES

ФІТИНГИ

Locking plate
Hygiene optimization
Замикаюча пластина
Оптимізація гігієни

Washer
Hygiene optimization
Ущільнення для фітинга
Оптимізація гігієни

CO_2 valve
Color and year coding for preventive maintenance
CO_2 клапан
Колір і рік кодування для профілактичного обслуговування

A Type **G Type** **M Type**

CO_2 valve
Color and year coding for preventive maintenance
CO_2 клапан
Колір і рік кодування для профілактичного обслуговування

Retaining disc
Hygiene optimization
Утримуючий диск
Оптимізація гігієни

S Type

CO_2 valve
Color and year coding for preventive maintenance
CO_2 клапан
Колір і рік кодування для профілактичного обслуговування

D Type

CO_2 valve
Optimized with a degassing function
CO_2 клапан
Оптимізовано з функцією дегазації

Retaining disc
Hygiene optimization
Утримуючий диск
Оптимізація гігієни

ACCESSORIES

АКСЕСУАРИ

1
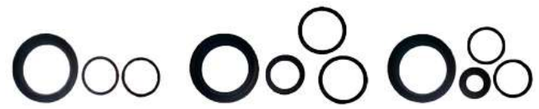

2

3

4
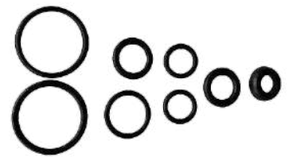

5

6

7

8

1 **Service kits for dispense head**
Ремкомплекти для роздавальних голівок

2 **Service kits for extractor tubes**
Ремкомплекти для фітингів

3 **Service kits for pressure reducers**
Ремкомплекти для редукторів

4 **Service kits for tap**
Ремкомплекти для кранів

5 **Tap key**
Ключ для крану

6 **Clamp pliers**
Кліщі для зажиму хомутів

7 **Tubes cutter metal**
Трубкоріз металевий

8 **FOB Detector**
FOB Детектор

BEER HOSES, INSULATION
ПИВНІ ШЛАНГИ, ІЗОЛЯЦІЙНІ МАТЕРІАЛИ

PVC, PVC braid, PE, Savilen, Python, Insulation tape

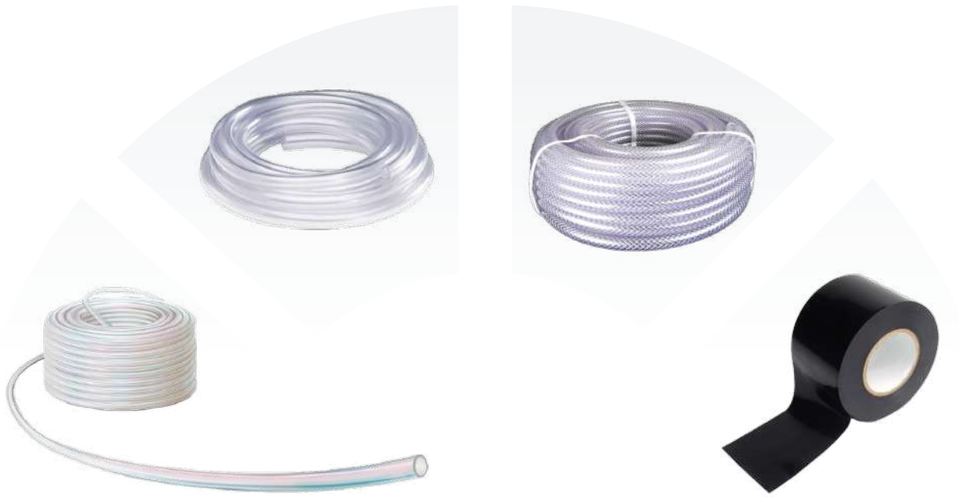

ADAPTERS, CONNECTORS, CLAMPS
ПЕРЕХІДНИКИ, ШТУЦЕРИ, ХОМУТИ

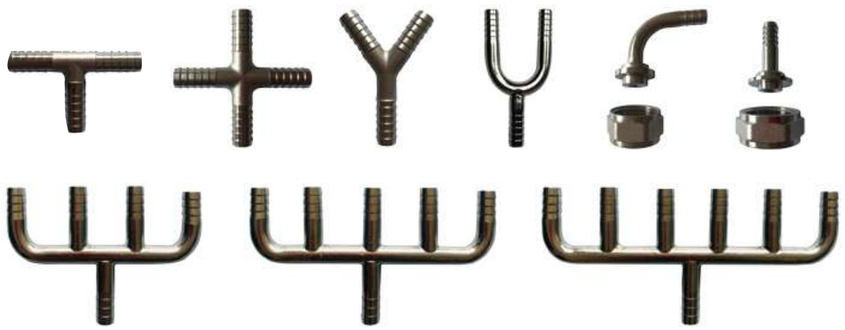

CLEANING ADAPTORS
ПРОМИВНІ ГОЛОВКИ

A Type D Type M Type G Type S Type

CLEANING BOTTLES/ CLEANING LIQUIDS
ЄМНОСТІ ТА РІДИНИ ДЛЯ ПРОМИВАННЯ

1 **Stainless steel cleaning bottle 9l, 1/2/3/4 extractor tubes**

Промивна ємність 9 л з нерж. сталі на 1/2/3/4 фітинга

2 **Plastic cleaning bottle 5l, extractor tube A/G/M/S/D/U**

Промивна ємність 5 л з пластика, тип фітинга A/G/M/S/D/U

3 **Extractor tubes for clearing bottles - A/G/M/S/D/U**

Фітинги для промивних ємностей -A/G/M/S/D/U

PET BOTTLE DISPENSE TAPS

ПРИСТРОЇ РОЗЛИВУ НАПОЇВ У ПЕТ

Beer Filler D - 1 beer line

Beer Filler SD - 1 beer line

Beer Filler SDD - 2 beer lines

Beer Filler UC - 1 beer line

Beer Filler UCD - 2 beer lines

BEER TAPS

ПИВНІ КРАНИ

MEDALLIONS

МЕДАЛЬЙОНИ

EASY TAP

КРАН ШВИДКОГО РОЗЛИВУ

ET60 tap

Advantages:	Переваги:
New style of tap;	Новий стиль пивного крана;
Dispensing capacity - 0.5l per 5-6 sec;	Швидкість розливу - 0.5 літра за 5-6 сек.
Easy to operate two taps at the same time;	Можливість роботи одночасно з двома кранами;
Maximal control;	Максимальний контроль;
Compatible with standard towers	Підходить для стандартних колон;
Easy to use and clean;	Простий у використанні та чищенні;
No training needed;	Немає потреби у проведенні тренінгу по роботі з системою.

Specification:	Технічні характеристики:
Thread - 1/2» , 5/8»;	Різьблення - 1/2» , 5/8»;
The valve and spring inside the tap nozzle are made of high-quality stainless steel	Клапан та пружина, що знаходяться всередині пластикової головки крана, виготовлені з високоякісної нержавіючої сталі.

DESIGNED FOR MASS EVENTS

РОЗРОБЛЕНИЙ СПЕЦІАЛЬНО ДЛЯ МАСОВИХ ЗАХОДІВ

Event tap

Advantages:

- Capacity - 0.5 l per 5-6 sec.;
- Easy to operate two taps at the same time;
- Maximum control;
- Easy to connect to standard towers with speedfit fitting;

Переваги:

- Швидкість розливу - 0.5 літра за 5-6 сек.
- Можливість роботи одночасно з двома кранами;
- Максимальний контроль;
- Легко приєднується до стандартних колон із фітингом для регулювання швидкості.

Specification:	Технічні характеристики:
Thread - 3/8 with speedfit fitting;	Під’єднання до пивної лінії 3/8 фітингом для регулювання швидкості;
Silicone hose;	Силіконовий шланг;
Black plastic nozzle and handle (acetyl);	Ручка та носик із пластику (ацетил), чорні
Premium grade stainless steel tube;	Трубка – високоякісна нержавіюча сталь
Stainless steel activation pin;	Штифт активації з нержавіючої сталі
Stainless steel bar mount.	Кріплення з нержавіючої сталі

КЕГИ

KEGS

CLASSIC STAINLESS STEEL KEG

КЛАСИЧНА КЕГА З НЕРЖАВІЮЧОЇ СТАЛІ

Wide range of custom decorating possibilities

- Coloured stripes between, above and below the rolling rims
- Logo presentation (2-colour, silk screening)
- Robust stickers
- Embossing in top and bottom rings
- Engraving and laser printing in the neck and base

Широкий діапазон можливостей для декорування

- Кольорові смуги між, вище та нижче ободів для перекочування КЕГ
- Презентація логотипа (2-колірна, шовкографія)
- Міцні наклейки
- Можливість рельєфного тиснення на поверхню верхніх та нижніх ободів
- Можливість гравіювання та лазерного друку на горловині та основі

All types of fittings and necks
Усі типи фітингів та горловин

Ergonomic hand-holders
Ергономічні ручки

Strong rolling rims
Жорсткий обід для перекочування кег

TIG welded girth seam
Кільцевий шов, отриманий газовольфрамовим дуговим зварюванням

Coloured decor
Кольоровий декор

Stainless steel 1.4301
Нержавіюча сталь 1.4301

Stacking rim on request
Рант для штабелювання при транспортуванні на запит

Brand name embossed in top ring
Можливість рельєфного нанесення торгової марки на верхній обід

Embossed numbers, character code, transponder, barcode
Можливість рельєфного нанесення нумерації кег, символьного коду, штрихкоду, установки транспондера

Biologically safe
Екологічно чистий

Safety bursting point
Запобіжний пристрій тиску розриву

TECHNICAL DATA

ТЕХНІЧНІ ХАРАКТЕРИСТИКИ

EN

Manufactured completely from high-grade stainless steel.. Robust, durable and easy to use – a genuine classic KEG for beer and wine. Wide selection included: 15 to 50 liters acc. to DIN and EURO standards

UA

Ємності виготовлені повністю з високоякісної нержавіючої сталі. Це справжній класичний КЕГ для пива та вина: міцний, довговічний та простий у використанні. Широкий асортимент включає ємності від 15 до 50 літрів відповідно до ДІН і ЄВРО стандартів.

Stainless steel KEG	
Material	standard: mat. no. 1.4301, AISI304 special: mat. no. 1.4571, AISI 316
Марка сталі	стандартно: марка 1.4301, AISI304 спец.виготовлення: марка 1.4571, AISI316
Neck and fitting	all current types
Горловина та фітинг	усі сучасні типи
Stackable	on request
Можливість штабелювання	на запит
Operating overpressure	3 bar or 7 bar
Робочий надлишковий тиск	3 бар або 7 бар
Test pressure	minimum 8 bar overpressure
Тестовий тиск	мінімум 8 бар надлишковий тиск
Opening pressure of safety bursting point	35±5 bar overpressure
Робочий тиск точки розриву	35±5 бар надлишковий тиск
Numbering	embossed (standard)
Нумерація	нанесено рельєфно (стандартно)
Coding (options)	character code /transponder/barcode/QR code
Кодування (на запит)	символьний код/ транспондер/ штрих-код/ двомірний штрих-код
Bavarian tapping	not available
Баварське тейпування/ Баварське наклеювання	не передбачено
Repairs	possible
Ремонт	можливий

ECO KEG

Outstanding. Light. Robust.

EN

- Optimum brand presentation
- Colored top and bottom rings
- Great decorative potential for KEG liner
- Perfect handling
- Up to 30 % lighter than 100 % steel KEGs
- Logistics benefit: approx. 6 % more content in a 40` container
- Shock absorber effect of top and bottom rings guarantees maximum stability

UA

Яскравий. Легкий. Міцний.

- Оптимальна презентація бренду
- Кольорові верхній та нижній обід
- Великий потенціал для декорування КЕГ ємності
- Ідеальний у використанні
- До 30% легше, ніж КЕГ із 100%-вої сталі
- Перевага з логістики: до 6% більше розміщується в 40 футовому контейнері
- Амортизуючий ефект верхніх та нижніх ободів гарантує максимальну стабільність

All types of fittings and necks

Усі типи фітингів та горловин

Ergonomic hand-holders

Ергономічні ручки

Biologically safe

Екологічно чистий

Recyclable

Придатний для вторинної переробки

Safety bursting point

Запобіжний пристрій тиску розриву

Lasered numbers, character code, transponder, bar code

Можливість лазерного нанесення нумерації кег, символьного коду, установки транспондера, нанесення штрих коду

Colored top and bottom rings of polyropylene (PP)

Кольорові верхній та нижній обід з поліпропілену

Stainless steel liner with brushed exterior

Корпус з нержавіючої сталі, матової обробки

Stable stacking rim

Рант для штабелювання під час транспортування

TECHNICAL DATA ↘
ТЕХНІЧНІ ХАРАКТЕРИСТИКИ

EN

The ECO KEG consists of a stainless steel liner, fitted with top and bottom rings of polypropylene (PP). These are connected to the liner by a safety clip-on-technique and are therefore replaceable. This makes the KEG more flexible, economical and more convenient in operation and handling.

UA

Ємність ECO KEG виготовлена з нержавіючої сталі з верхніми та нижніми ободами з поліпропілену. Вони з метою безпеки з'єднані за допомогою нової кліп-техніки з ємністю і тому можуть зніматися та замінюватись. Завдяки цьому цей КЕГ мобільніший, економніший, і більш зручний у використанні та в обігу.

EN

The ECO KEG is available in all sizes from 5-58.67 liters and for operating pressures of 3 bar acc. to DIN 6647-1 (for beer and wine) and 7 bar acc. to DIN 6647-2 (for soft drinks).

UA

Ємності ECO KEG представлені у всіх розмірах від 5 до 58,67 літрів з робочим тиском 3 бари згідно стандарту ДІН 6647-1 (для пива та вина) та 7 бар згідно стандарту ДІН 6647-2 (для безалкогольних напоїв).

ECO KEG	
Stainless steel linear material	standard: mat. no. 1.4301, AISI304 special: mat. no. 1.4571, AISI 316
Марка нержавіючої сталі корпусу кега	стандартно: марка 1.4301, AISI304 спец.виготовлення: марка 1.4571, AISI316
Top and bottom rings	PP (polypropylene), UV stabilized, recyclable material
Верхній та нижній обід (опорні кільця)	ПП (поліпропілен), стійкі до УФ, придатні для вторинного використання
PP colour	standard black, other colours acc. to customer wishes
Колір ПП	стандартно чорний, інші кольори за бажанням клієнта
Neck and fitting	all current types
Горловина та фітинг	усі сучасні типи
Operating overpressure	3 bar or 7 bar
Робочий надлишковий тиск	3 бар або 7 бар
Test pressure	minimum 8 bar overpressure
Тестовий тиск	мінімум 8 бар надлишковий тиск
Opening pressure of safety bursting point	35±5 bar overpressure (KEGs Ø 239 mm) 40±5 bar overpressure (KEGs Ø 407 mm)
Робочий тиск точки розриву	35±5 бар надлишковий тиск у КЕГ Ø 239 мм 40±5 бар надлишковий тиск у КЕГ Ø 407 мм
Numbering	standard, lasered
Нумерація	стандартно нанесена лазером
Coding (options)	character code /transponder/barcode/QR code/
Кодування (за запитом)	символьний код / транспондер / штрих-код / двомірний штрих-код
Bavarian tapping	not available
Баварське тейпування/ Баварське наклеювання	не передбачено
Repairs	PP rings can be replaced
Ремонт	ПП опорні кільця можна замінювати

PLUS KEG AND JUNIOR PLUS KEG

EN

Distinctive brand presentation

- PUR jacket available in all colours
- In-mould coating and labeling process makes any decor possible
- Extremely easy handling

UA

Впізнавана презентація бренду

- Кожух із ПУ представлений у всіх кольорах
- Будь-який декор можливий завдяки нанесенню логотипу в процесі лиття або за технологією inmould (з англ. вплавлена етикетка)
- Супер зручний у використанні

All types of fittings and necks

Усі типи фітингів та горловин

Ergonomic hand-holders

Ергономічні ручки

PU jacket is recyclable, CFC-free, available in different colours

Кожух з поліуретану придатний для вторинної переробки, різна колірна гама, не містить хлорфторвуглеців

Noise reducing rolling rings

Безшумні ободи для перекочування кег

Safety bursting point

Запобіжний пристрій тиску розриву

Stable stacking rim

Рант для штабелювання під час транспортування

Embossed numbers,character code datixPLUS, transponder, barcode

Можливість рельєфного нанесення нумерації кег, символьного коду datixPLUS, установки транспондера, нанесення штрих коду

Smooth-walled stainless steel liner

Гладкостінний корпус із нержавіючої сталі

Biologically safe

Екологічно чисті

Coloured decor: in mould coating or in-mould labeling

Кольоровий декор: нанесення логотипу при відливці або за технологією in-mould

TECHNICAL DATA
ТЕХНІЧНІ ХАРАКТЕРИСТИКИ

EN

PLUS KEG: Polyurethane coated KEG with stainless steel liner: 15,20,30,40 and 50 liters in DIN standard, 30 and 50 liters in Euro standard form.

UA

PLUS KEG: КЕГ з поліуретановим покриттям та з внутрішнім корпусом з нержавіючої сталі: 15, 20, 30, 40 та 50 літрів за ДІН стандартом та 30 та 50 літрів за стандартом EURO.

EN

junior PLUS KEG: whether fully or partly coated with polyurethane, the junior can offer all the benefits of the PLUS KEG, plus compact dimensions. For beer and wine available in 10.4, 15.5 or 20.5 liters in DIN standard.

UA

junior PLUS KEG: повністю або частково покритий поліуретаном, на додаток до компактних розмірів junior КЕГ поєднує всі переваги системи PLUS KEG. Призначений для пива та вина, виробляється об'ємом по 10,4, 15,5 та 20,5 літрів за стандартом ДІН.

PLUS KEG and junior PLUS KEG	
Stainless steel linear material	standard: mat. no. 1.4301, AISI304 special: mat. no. 1.4571, AISI 316
Марка нержавіючої сталі корпусу кега	стандартно: марка 1.4301, AISI304 спец.виготовлення: марка 1.4571, AISI316
Full coating	PUR (polyurethane), CFC-free, UV-stabilized
З повним покриттям	з поліуретану, не містить хлорфторвуглеців, стійке до УФ
Partly coated(only junior PLUS KEG)	10.4l and 20.5l
З частковим покриттям (тільки для junior PLUS KEG)	10,4 л і 20,5 л
PUR colour	standard: black special colours: on request
Колір покриття з ПУ	стандартно: чорний спеціальні кольори: на запит
Neck and fitting	all current types
Горловина, фітинг	усі сучасні типи
Operating overpressure	3 bar
Робочий надлишковий тиск	3 бар
Test pressure	minimum 8 bar overpressure
Тестовий тиск	мінімум 8 бар надлишковий тиск
Opening pressure of safety bursting point	40±5 bar overpressure PLUS KEG 35±5 bar overpressure junior PLUS KEG
Робочий тиск точки розриву	40±5 бар надлишковий тиск у PLUS KEG 35±5 бар надлишковий тиск у junior PLUS KEG
Numbering	standard embossed (PLUS KEG only)
Нумерація	стандартно нанесена (рельєфна) (тільки на PLUS KEG)
Coding (options)	character code datixPLUS (for standard JPK)/ transponder/barcode
Кодування (за запитом)	символьний код datixPLUS (у стандартного JPK)/транспондер/штрих код
Bavarian tapping	PLUS KEG –DIN and JUNIOR PLUS KEG available with spring valve or bung hole PLUS KEG – по ДИН и JUNIOR PLUS KEG
Баварське тейпування/ Баварське наклеювання	із пружинним клапаном або зі зливально-наливним отвором
Repairs	partial only, new PUR jacket possible
Ремонт	тільки частковий, можлива заміна кожуха із ПУ

SOFT DRINK KEG

EN

Brand ambassador for Premix
• For transport and storage of soft drinks
• PUR jacket available in any colour
• In-mould coating and labeling process makes any decor possible

UA

Представник бренду для напоїв премікс
• Для транспортування та зберігання безалкогольних напоїв
• Кожух із ПУ виробляється у всіх кольорах.
• Можливість нанесення будь-якого декору завдяки нанесенню логотипу в процесі лиття або за технологією inmould (з англ. вплавлена етикетка)

All types of fittings and necks

Усі типи фітингів та горловин

Ergonomic hand-holders

Ергономічні ручки

Recyclable PUR jacket, CFC free, UV stabilized, available in different colours

Кожух з поліуретану придатний для вторинної переробки, різна колірна гама, не містить хлорфторвуглеців

Smooth-walled stainless steel liner

Гладкостінний корпус із нержавіючої сталі

Embossed numbers,character code datixPLUS, transponder, barcode

Можливість рельєфного нанесення нумерації кег, символьного коду datixPLUS, установки транспондера, нанесення штрих коду

Coloured decor: in mould coating or in-mould labeling

Кольоровий декор: нанесення логотипу при відливці або за технологією in-mould

Biologically safe

Екологічно чисті

Safety bursting point

Запобіжний пристрій тиску розриву

Stable stacking rim

Рант для штабелювання під час транспортування

Repairs possible

Можливість ремонту

TECHNICAL DATA ↘
ТЕХНІЧНІ ХАРАКТЕРИСТИКИ

EN

Polyurethane coated KEG with stainless steel liner, DIN compliant, in 10.4l to 41 litre sizes or partly coated, in 10.4l or 20.5 litre sizes. Ideal for all soft drinks.

UA

КЕГ з поліуретановим покриттям, з внутрішнім корпусом із нержавіючої сталі, що відповідає стандартам ДІН, ємністю від 10,4 л до 41 л або з частковим покриттям ємністю від 10,4 л до 20,5 л. Ідеальний для всіх безалкогольних напоїв.

SOFT DRINK KEG	
Stainless steel linear material	standard: mat. no. 1.4301, AISI304 special: mat. no. 1.4571, AISI 316
Марка нержавіючої сталі корпусу кега	стандартно: марка 1.4301, AISI304 спец.виготовлення: марка 1.4571, AISI316
Full coating	PUR (polyurethane), UV-stabilized
З повним покриттям	з поліуретану, стійке до УФ
Partly coated (only junior PLUS KEG)	10.4l and 20.5l
З частковим покриттям (тільки для junior PLUS KEG)	10,4 л і 20,5 л
PUR colour	standard: black special colours: on request
Колір покриття з ПУ	стандартно: чорний спеціальні кольори: на запит
Neck and fitting	standard SDK neck or neck with left-handed thread
Горловина, фітинг	стандартна горловина для SDK або горловина з лівостороннім різьбленням
Operating overpressure	7 bar
Робочий надлишковий тиск	7 бар
Test pressure	approx. 10 bar overpressure
Тестовий тиск	приблизно 10 бар надлишковий тиск
Opening pressure of safety bursting point	standard: 35±5 bar overpressure 41 l SDK 40±5 bar overpressure
Робочий тиск точки розриву	стандартно 35±5 бар надлишковий тиск 40±5 бар надлишковий тиск у 41 л SDK
Coding (options)	standard:datixPLUS alternative: transponder/barcode
Кодування (за запитом)	стандартно: код datixPLUS/ альтернативний варіант: транспондер/ штрих код
Repairs	partial only, new PUR jacket possible
Ремонт	тільки частковий, можлива заміна кожуха із ПУ

PARTY KEG

EN

Show your true colours
• Whether in one or more colours: our Party-KEGs have a wide range of custom decorating possibilities
• Application of logos and slogans in the middle
• Eye-catching all-round printing

UA

Покажіть Ваші справжні кольори
• В одному або кількох кольорах: наші Party КЕГи мають широкий діапазон можливостей для декорування
• Нанесення логотипів та слоганів посередині
• Яскравий рекламний друк по колу

All types of fittings and necks
Усі типи фітингів та горловин

Recyclable PUR jacket, CFC free, UV stabilized, available in different colours

Кожух з поліуретану придатний для вторинної переробки, різна колірна гама, не містить хлорфторвуглеців

Smooth-walled stainless steel liner

Гладкостінний корпус із нержавіючої сталі

Safety bursting point

Запобіжний пристрій тиску розриву

Embossed numbers,character code datixPLUS, transponder, barcode

Можливість рельєфного нанесення нумерації кег, символьного коду datixPLUS, установки транспондера, нанесення штрих коду

Coloured decor

Кольоровий декор

Bavarian bunghole

Баварський зливноналивний отвір

TECHNICAL DATA ↘
ТЕХНІЧНІ ХАРАКТЕРИСТИКИ

EN

The KEGs with the insulating PUR coating in size of 10, 15 and 20 litres can be decorated individually, according to customer wishes. Whether in one or more colours, with a logo or slogan in the middle of the barrel or with all-round lettering we can help increase your brand recognition even further. The spring valve closes the KEG automatically once the tap is removed. This prevents dripping and guarantees optimum protection for the beer inside.

UA

КЕГи з ізолюючим поліуретановим покриттям ємністю 10, 15 та 20 літрів можуть бути декоровані індивідуально, згідно з побажаннями замовника. Ми можемо допомогти у збільшенні упізнаваності бренду за допомогою одноколірного або багатобарвного логотипу чи слогану посередині ємності, або напису по колу. Пружинний клапан закриває КЕГ автоматично, коли прибираєте кран. Це запобігає підтіканню та гарантує оптимальний захист пива всередині кеги.

PARTY KEG	
Stainless steel linear material	standard: mat. no. 1.4301, AISI304 special: mat. no. 1.4571, AISI 316
Марка нержавіючої сталі корпусу кега	стандартно: марка 1.4301, AISI304 спец.виготовлення: марка 1.4571, AISI316
Coating	PUR (polyurethane), CFC-free, UV-stabilized
З повним покриттям	з ПУ (поліуретану), не містить хлорфторвуглеців, стійке до УФ
PUR colour	standard: black special colours: on request
Колір покриття з ПУ	стандартно: чорний спеціальні кольори: на запит
Neck and fitting	all current types
Горловина, фітинг	усі сучасні типи
Operating overpressure	3 bar
Робочий надлишковий тиск	3 бар
Test pressure	minimum 8 bar overpressure
Тестовий тиск	мінімум 8 бар надлишковий тиск
Opening pressure of safety bursting point	40±5 bar overpressure
Робочий тиск точки розриву	40±5 бар надлишковий тиск
Numbering	standard embossed
Нумерація	стандартно нанесена (рельєфна)
Coding (options)	datixPLUS/transponder/barcode
Кодування (за запитом)	код datixPLUS/транспондер/штрих код
Bavarian tapping	Party-KEG available with spring valve or bung hole
Баварське тейпування/ Баварське наклеювання	Party-KEG поставляється з пружинним клапаном або зі зливально-наливним отвором
Repairs	partial only, new PUR jacket possible
Ремонт	тільки частковий, можлива заміна кожуха із ПУ

FRESH KEG

EN

Flexible small-scale dispensing system
• “Two-chamber system”: KEG has integrated dispensing gas supply – no handling of CO2 – cylinders required
• Easy-to –clean plastic dispenser head
• Fresh draught beer – any time, any place

UA

Мобільна мала система розливу
• «Двокамерна система»: КЕГ із вбудованою системою подачі газу, тому немає потреби у CO2 балонах
• Пластикова роздавальна головка, що легко очищується
• Свіже розливне пиво - будь-коли, будь-де

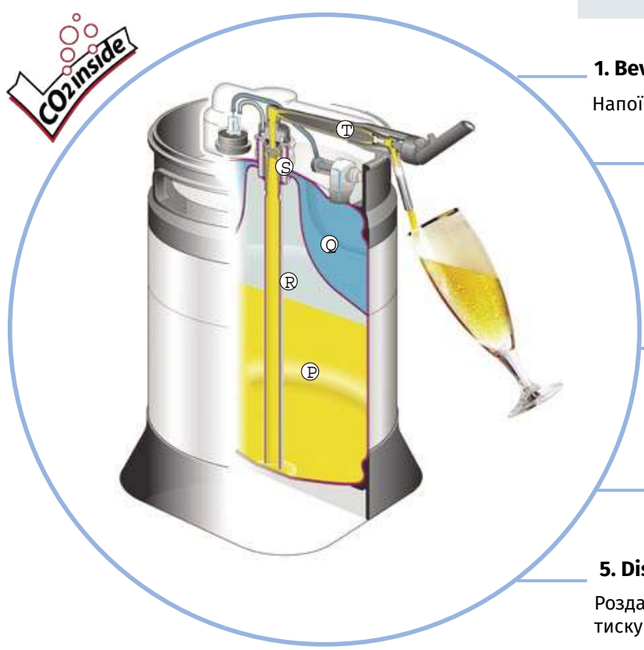

1. Beverage always fresh

Напої завжди свіжі

2. Gas container with dispensing gas (carbon dioxide/nitrogen/ mixed gas; filling pressure max. 7 bar)

Резервуар для газу з роздавальним газом (діоксидом вуглецю / азотом / змішаним газом; з роздавальним тиском макс. 7 бар)

3. Dispensing gas (dispensing pressure, standard 1 bar overpressure)

Роздавальний газ (роздавальний тиск, стандартно 1 бар надлишковий тиск)

4. Safety fitting

Запобіжний фітинг

5. Dispense head with pressure reducer and tap

Роздавальна головка з редуктором тиску та краном

EN

The freshKEG is simply ideal for parties and festivals, large-scale events, bistros and catering business, because the two-chamber system with “CO2 inside” and the freshKEG dispense head, with the world’s shortest beer dispensing line, guarantee maximum flexibility and quality.

UA

FreshKEG просто ідеально підходить для вечірок та свят, масштабних заходів, бістро та ресторанного бізнесу, тому що двокамерна система з «CO2 всередині» та freshKEG роздавальною голівкою, з найкоротшою у світі лінією для розливу пива, гарантують максимальну мобільність та якість.

TECHNICAL DATA
ТЕХНІЧНІ ХАРАКТЕРИСТИКИ

FRESH KEG	
Stainless steel linear material	standard: mat. no. 1.4301, AISI304 special: mat. no. 1.4571, AISI 316
Марка нержавіючої сталі корпусу кега	стандартно: марка 1.4301, AISI304 спец.виготовлення: марка 1.4571, AISI316
Top and bottom rings	PP (polypropylene), UV stabilized, recyclable material
Верхній та нижній обід (опорні кільця)	ПП (поліпропілен), стійкий до УФ, придатний для вторинної переробки
PUR colour	standard: black, special colours: on request
Колір покриття з ПУ	стандартно: чорний, спеціальні кольори: на запит
Neck and fitting	all current types
Горловина, фітинг	усі сучасні типи
Operating overpressure	3 bar / 7 bar
Робочий надлишковий тиск	3 бар / 7 бар
Test pressure	approx. 9 bar overpressure
Тестовий тиск	приблизно 9 бар надлишковий тиск
Opening pressure of safety bursting point	40±5 bar overpressure PLUS KEG 35±5 bar overpressure junior PLUS KEG
Робочий тиск точки розриву	40±5 бар надлишковий тиск у PLUS KEG 35±5 бар надлишковий тиск у junior PLUS KEG
Numbering	standard embossed (PLUS KEG only)
Нумерація	стандартно нанесена (рельєфна) (тільки на PLUS KEG)
Coding (options)	character code datixPLUS (for standard JPK)/transponder/barcode
Кодування (за запитом)	символьний код datixPLUS (у стандартного JPK)/транспондер/штрих код
Dispense head	dispense head with integrated compensator and pressure reducer
Роздавальна головка	роздавальна головка з компенсатором та редуктором тиску
Flow	1.5 to 2.0 liters/minute (standard setting), depending on pressure and temperature
Швидкість потоку	від 1,5 до 2,0 літрів за хвилину (стандартні налаштування) залежно від тиску та температури
Repairs	PP rings can be replaced, CO2 valve and parts of the fitting can be replaced
Ремонт	ПП опорні кільця, клапан CO2, частини фітингу можна замінювати
Ecology	re-usable system. All component parts can be recycled
Екологія	багаторазова система. Усі компоненти підлягають переробці
Application	can be used for almost all beverages
Застосування	можна використовувати практично для всіх напоїв
Cleaning dispense head	according to instructions, max. cleaning temperature 55 ºC
Чищення роздавальної головки	згідно з інструкцією, макс. температура для очищення 55ºC
Cooling	ice packs, special freshKEG cooler
Охолодження	лід пакети / спеціальний fresh KEG охолоджувач

TELEMETRY KIT
КОМПЛЕКТ ТЕЛЕМЕТРІЇ

PREVENTS BREAKAGES

EN

- Real-time technical data from the cooling unit
- Tracks: outer temp, board temp, current consumption, compressor data, fan current consumption, etc.

ЗАПОБІГАЄ ПОЛОМКАМ

UA

- Відображення технічних даних від холодильної машини у реальному часі
- Датчики: зовнішньої температури, внутрішня температура, споживання струму, дані компресора, споживання вентилятором струму і т.д.

Software analyses data and:	Програмне забезпечення аналізує дані та:
Sends request for service visit	Надсилає запит до сервісної служби
Alerts if lost/stolen and sends current location	Повідомляє, якщо втрачено/вкрадено і надсилає поточне розташування
Provides reports on regular basis	Регулярно надає звіти

BEVERAGE DISPENSE TRACKING SYSTEM
СИСТЕМА ВІДСТЕЖЕННЯ РОЗЛИВУ НАПОЇВ

Tracking system to measure weight of keg / bag-in-box and respective changes

- COMPATIBLE WITH ANY TYPE OF KEG / BAG-IN-BOX
- VOLUME DISPENSED PER TAP
- NUMBER 0,3/0,5L
- QUANTITY OF POURED KEGS / BAG-IN-BOXES
- TIME FOR KEG / BAG-IN-BOX CHANGE
- PEAK SALES
- ACCURACY OF POURING
- CURRENT STATUS

Система відстеження для вимірювання ваги кеги/бег-ін-боксу та відповідних змін

- СУМІСНИЙ З БУДЬ-ЯКИМ ТИПОМ КЕГ/БЕГ-ІН-БОКСІВ
- ОБ'ЄМ, ЩО РОЗЛИТИЙ КОЖНИМ КРАНОМ
- КІЛЬКІСТЬ 0,3/0,5Л
- КІЛЬКІСТЬ РОЗЛИТИХ КЕГ / БЕГ-ІН-БОКСІВ
- ЧАС ЗАМІНИ КЕГА / БЕГ-ІН-БОКСА
- ПІКОВИЙ ПРОДАЖ
- ТОЧНІСТЬ РОЗЛИВУ
- ПОТОЧНИЙ СТАТУС

NOTES

ДЛЯ НОТАТОК